

せせらぎのように美しく、一人ひとりが輝くまち  
～住む人が誇りに思う町をめざして～

2026



# こうら6

- 2 自転車の交通違反について
- 2 祝 第2回近畿ヤングクラブバレーボール交流大会 出場!
- 3 ～古着等回収のお知らせ～

- 4 マイナンバーカードの手続きの事前予約制のご案内
- 4 【国民年金についてのお知らせ】
- 5 マイナ免許証のマイナンバーカードを更新する方へ



## 自転車の交通違反について

令和8年4月から、自転車に『交通反則通告制度（青切符）』が適応されています。

対象は16歳以上の者（高校生を含む）であり、交通違反があった場合は反則金を納める必要があります。

（注）16歳未満の者には原則として指導警告が行われます。

交通違反例：ながら運転（携帯電話の使用）	12,000円
信号無視	6,000円
通行区分違反（車道の右側通行）	6,000円
公安委員会遵守事項違反（イヤホン・傘さしなど）	5,000円

上記の交通違反の例も含め、違反対象となる行為は計113種類あります。

事故を未然に防ぐためにもルールをしっかりと確認し、安全な自転車運転へのご協力をお願いいたします！



【問合先】 総務課 ☎38-3311



## 祝 第2回近畿ヤングクラブバレーボール交流大会 出場！

ほこやま	なおゆき	むらぎし	かいと
<b>鋒山</b>	<b>挺将さん</b>	<b>村岸</b>	<b>快音さん</b>
やまだ	ゆうと	むらにし	いつき
<b>山田</b>	<b>悠人さん</b>	<b>村西</b>	<b>一絆さん</b>

鋒山さん、村岸さん、山田さん、村西さんの4名は、湖国VBCの一員として県予選で見事1位となり、3月に京都府で開催された「第2回近畿ヤングクラブバレーボール交流大会」に出場されました。

大会前に教育長を訪問され、教育長から大会での活躍を祈念して激励の言葉が贈られました。

大会では、日頃の成果を存分に発揮され、熱戦が繰り広げられました。

皆さまの今後のご活躍をお祈り申し上げます。



【問合先】 教育委員会 ☎38-3315



## ～古着等回収のお知らせ～

実施日 令和8年6月14日(日)

小雨決行。延期はしません。

台風等の悪天候で中止の場合は午前7時頃に防災無線で連絡します。

時間 ※混雑を避けるため搬入時間を分けています。

①東学区の方搬入 → 8:00～9:30

②西学区の方搬入 → 9:30～11:00

※近隣の方や通行車両に迷惑をかけないよう、時間を守ってください。

※早朝から並ぶことはおやめください。

※搬入時は混雑することがありますが、ゆずりあいと交通安全を心がけ、会場内の誘導に従ってください。お守りいただけず誘導員等に危険が及ぶようでしたら、回収事業そのものを中止します。

場所 甲良町公民館前駐車場、職員用駐車場

☆搬入方法 駐車場内の各分別場所へお出しください。



### 【回収できるもの】

○家庭で発生する古着や陶器、ガラス等を回収します。

①古着類：そのまま着られる古着（洋服・和服）、タオル、タオルケット

②くつ類（いずれも左右そろっていること）：くつ、長靴、ぞうり、サンダル、ブーツ

③カバン類 ④ぬいぐるみ ⑤毛布 ⑥座布団 ⑦ガラス ⑧スプレー缶（中身を使い切ったもの）

⑨陶器類・瓦・レンガくず・ブロックくず・タイルくず・コンクリート破片の回収も実施します。

※⑨は20cm程度に小割りして搬入してください。大きいものは受入できません。

※漬物石（コンクリート製以外）や石臼など、石類は受入できません。

※陶器類については、コンテナ投入の際に梱包や箱、袋から取り出してください。袋等は必ずお持ち帰りください。

### 【回収できないもの】

○事業所から出るごみは「産業廃棄物」ですので受入できません。

また、解体により発生するガレキ類等も同じく事業者からの持込（事業所名の入ったダンプや軽トラック等による持込含む）はお断りします。

○次のものは回収できません。

①汚れがひどいものやカビの生えたものなどリサイクルできない（そのまま着られない、使えない）古着類・くつ類・カバン類。

②ふとん類（住民人権課へ申し込みのうえりバースセンターへ。（有料））

③シーツ（布団とセットでリバースセンターへ持ち込むか、50cm四方以下に切って燃やせるごみへ。）

④枕（50cm以下なら燃やせるごみで。それ以上の大きさのものは小さく切って燃やせるごみに出すか、③と同じく申請してリバースセンターへ持ち込みを。）

⑤ビーズクッション（中身を出し外の布は50cm四方以下に切って燃やせるごみへ。中身は飛び散らないように2重の袋などに入れて燃やせるごみへ。）

⑥家具類のガラス（枠等から外して「ガラスのみ」であれば回収可能。はずしたあとの枠等は材質・大きさによって燃やせるごみや燃えないごみ、粗大ごみ等へ。）

⑦キャスター付きのカバン、スーツケース、アタッシュケース、ランドセルは粗大ごみへ。

⑧マットレスは粗大ごみ（スプリングなしはリバースセンターへ持ち込み可能。）

⑨塗料やオイル等のスプレー缶（販売店等で引き取り。）

### 【お願い】

・古着・くつ・カバンはそれぞれ中身が見える袋に種類ごとに分けて出してください。※搬入地図参照

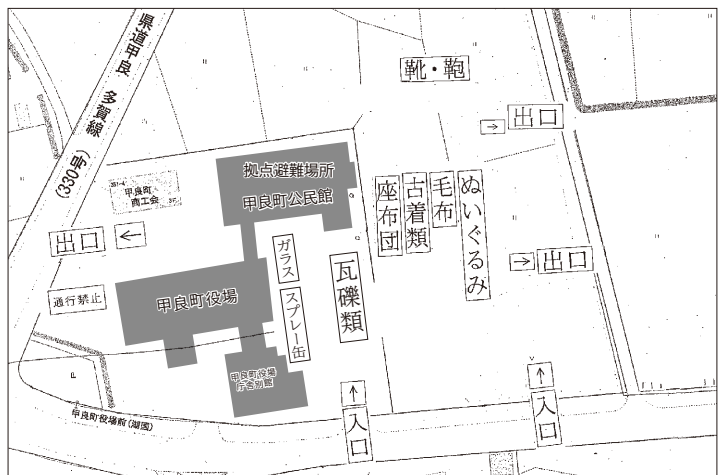

【問合せ】 住民人権課 ☎38-5063



## マイナンバーカードの手続きの事前予約制のご案内

マイナンバーカードの手続きには電話での事前予約が必要です。

- ・マイナンバーカード交付（住民人権課から交付通知書が届いた方）
- ・暗証番号の更新手続き（地方公共団体情報システム機構から電子証明書の有効期限通知書が届いた方）

予 約 日 時：開庁日（平日）9：00～16：30（予約時間30分ごと）の間でご予約ください。

予約電話番号：0749-38-5063 担当課：住民人権課

予約受付時間：8：30～17：15（開庁日のみ）

※先着順となりますので、お早めに予約をお願いします。

※受付締切は、前日までにとなります。

【問合せ先】 住民人権課 ☎38-5063



## 【国民年金についてのお知らせ】

### 国民年金保険料がスマートフォンアプリで納付できます。

国民年金保険料については、現金、口座振替、クレジットカード、Pay-easy等による納付のほか、スマートフォンアプリを使用した電子（キャッシュレス）決済での納付が利用できます。

【ご利用に必要なもの】

- ・納付書
- ・スマートフォン
- ・決済アプリ

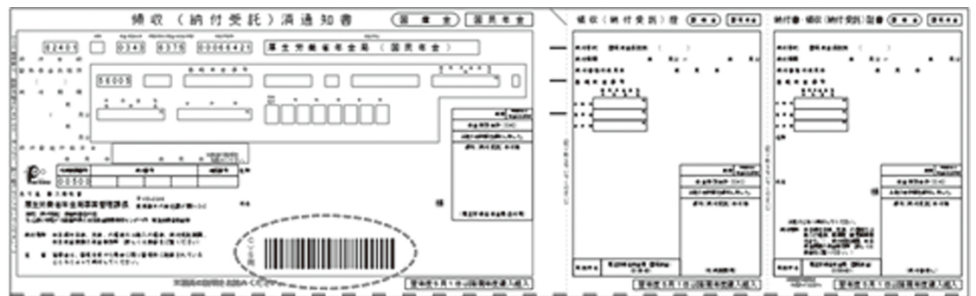

【対象決済アプリ】



AEON Pay



au PAY



d払い®



PayB ※1



PayPay ※2



楽天Pay

※1. 金融機関等が提供するアプリを含みます。詳細は、PayBのホームページをご覧ください。

※2. PayPayマネーライトでは納付できませんので、ご注意ください。

※バーコードが印字されない納付書（30万円を超える金額の納付書および延滞金納付書）についてはご利用いただけません。

※各決済アプリの使用方法等については、ご利用の決済事業者様にお問い合わせください。

詳細については、日本年金機構ホームページ（<https://www.nenkin.go.jp>）またはお近くの年金事務所にお問い合わせください。

【問合せ先】 彦根年金事務所 ☎23-1112



## マイナ免許証のマイナンバーカードを更新する方へ

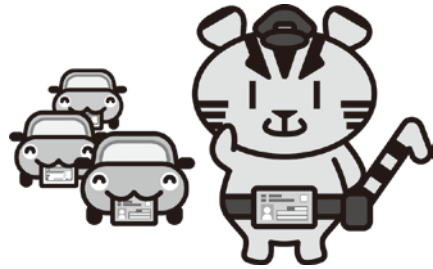
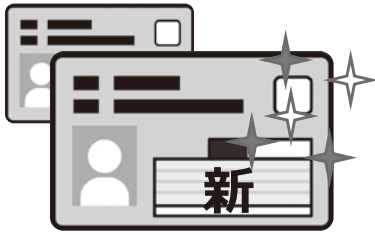

マイナ免許証を保有する方が、マイナンバーカードを更新する場合には、個人番号カードオンライン申請サイトからの申請に限り、新たなマイナンバーカードに免許情報が引き継がれます。

郵送や証明写真機による申請では、引き継がれません！

個人番号カードのオンライン申請方法は右記二次元コードから！



- ※ 「マイナンバーカード総合サイト」で検索（URL：<https://www.kojinbangocard.go.jp/>）
- ※ マイナンバー総合フリーダイヤル：0120-95-0178
- ※ マイナ免許証継続利用に関する問合せ：滋賀県運転免許センター（077-585-1255）

**滋賀県警察**

【問合せ先】 滋賀県運転免許センター ☎077-585-1255



## ～長寺地域総合センター 各種教室のご案内～



長寺地域総合センターでは下記の教室を開催しています。

参加希望、見学希望の方は当センターまでご連絡ください！



### 体操（健美操）教室

- ・毎週火曜日10：00～11：30
- ・参加費1回300円（町内の方）

元気な体を維持するためにマットやイスを使って体を動かします。



### コグニサイズ体操教室

- ・毎週金曜日10：00～11：30
- ・参加費1回300円（町内の方）

認知機能を高める課題に取り組みながら、身体全体を使った運動を行います。



各種教室は見学（無料）可能です。ぜひお越しください！

【問合先】 長寺地域総合センター ☎38-3148



## 総務省の行政相談について

国の行政などへの苦情や意見・要望について、ボランティアの行政相談委員が公平・中立の立場からお話を伺い、解決のお手伝いをするものです。

国の事務について「どこに相談したら良いか分からない」など困ったときはご利用ください。ご利用は無料・予約不要・秘密厳守です。

### 1. 相談日：

- (1) 令和8年 6月4日（木）
- (2) 令和8年 8月3日（月）
- (3) 令和8年10月8日（木）
- (4) 令和8年12月3日（木）
- (5) 令和9年 2月4日（木）

### 2. 時間：10時～12時

### 3. 相談会場：甲良町役場会議室

### 4. 受付場所：甲良町役場 総務課

（最初は総務課へお尋ねください）

【問合先】 総務課

☎38-3311

総務省 滋賀行政相談センター ☎077-523-1100



# 甲良東こども園・甲良西こども園 『園開放・園庭開放』のお知らせ



こども園では、地域に開かれた園づくりをめざして入園されていないお子さんとその保護者の方を対象に園開放・園庭開放を行っています。

園の様子を知っていただいたり、園児との交流や保護者のみなさま同士が交流していただいたりすることを目的として行っています。

## ★園にきておられない未就園児さん★

一緒に遊びませんか( ^ ▽ ^ ) /



### 東学区の未就園児さん

#### 甲良東こども園

##### 園開放

対象：各開催日時点で1歳以上のお子さん

① 7月10日（金）10：00～11：00  
水遊び（☂感触遊び）

②11月12日（木）10：00～11：00  
おはなし会および保護者研修会  
※時間が変更になるかもしれません

③令和8年3月3日（水）  
10：00～11：00  
ひなまつりの集い、制作遊び

##### 園庭開放（園庭で自由に遊びます）

・11月25日（水）雨天中止  
開放時間：10：00～11：00

お問い合わせ：甲良東こども園  
TEL：0749-38-2087  
FAX：0749-38-2377  
担当：上田

### 西学区の未就園児さん

#### 甲良西こども園

##### 園開放

対象：園に来ておられない未就園のお子さん

① 7月 7日（火）10：00～11：00  
水遊び（☂制作遊び）

②11月19日（木）10：00～11：00  
おはなし会および保護者研修会  
※時間が変更になるかもしれません

③令和8年3月2日（火）  
10：00～11：00  
リトミック遊び、ひなまつり製作

##### 園庭開放（園庭で自由に遊びます）

・11月30日（月）雨天中止  
開放時間：10：00～11：00

お問い合わせ：甲良西こども園  
TEL：0749-25-1752  
FAX：0749-28-9813  
担当：野瀬

★お申し込みは、各こども園・保健福祉センター・子育て支援センター・図書館・長寺地域総合センター（東学区）・呉竹地域総合センター（西学区）に申し込み用紙がおいてありますので、ご記入いただいたらこども園にお持ちいただくか、FAXしていただいても結構です。

【問合せ先】 甲良東こども園 ☎38-2087 FAX38-2377  
甲良西こども園 ☎25-1752 FAX28-9813



# 甲良町空家・空地バンク 新着物件③

当町の空家・空地バンク情報登録制度では物件の存在する地区に最初に回覧させていただいておりますので、広報誌発行時点で売買契約が成立している場合があります。

		物件番号	202604	
所在地	甲良町			
用途	空家+宅地			
区分	売買・賃貸	売買		
賃料・価格等	月額賃料	—	売却価格	250万円
交通等	近江鉄道 (尼子駅)	約1.4km		
	バス			
公共施設等	甲良町役場まで	約2.7km	地区公民館まで	約1.2km
	図書館	約3.5km	病院	約2.2km
	こども園	約0.6km	中学校	約2.5km
	小学校	約1.5km	駐在所	約3.5km
	消防署	約2.5km	コンビニ	約1.4km
	金融機関	約2.5km	スーパー	約2.5km
建物	構造	木造瓦葺 2階建 1F 47.43㎡ 2F	㎡ 延べ	㎡ 建築時期
接面道路	南西側 約14.0m			
土地	総面積 341.17㎡ 103.20坪 宅地			
設備	上水道	南西側前面道路に本管あり HIVP50φ 引込あり		
	下水道	南西側前面道路本管あり VU200 引込あり 接続済み		
	風呂	プロパン		
付帯設備等	残置物あり			
建築物高さ制限				
特記事項 (自治会要望)	自治会加入をお願い致します。			
	協議費 (自治会費) 平等割-成人個人割の徴収をさせていただきます。			
	宮費は宗教上の問題から強制ではありません。			



【問合せ】 企画監理課 空家・空地担当 ☎38-5061

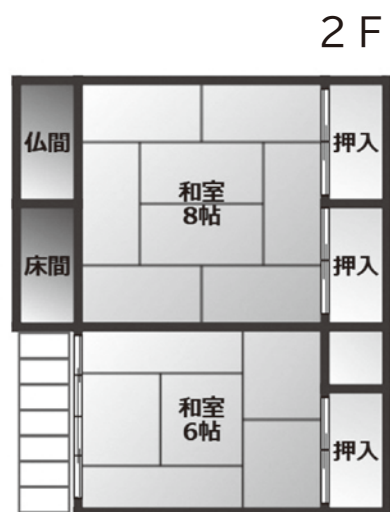
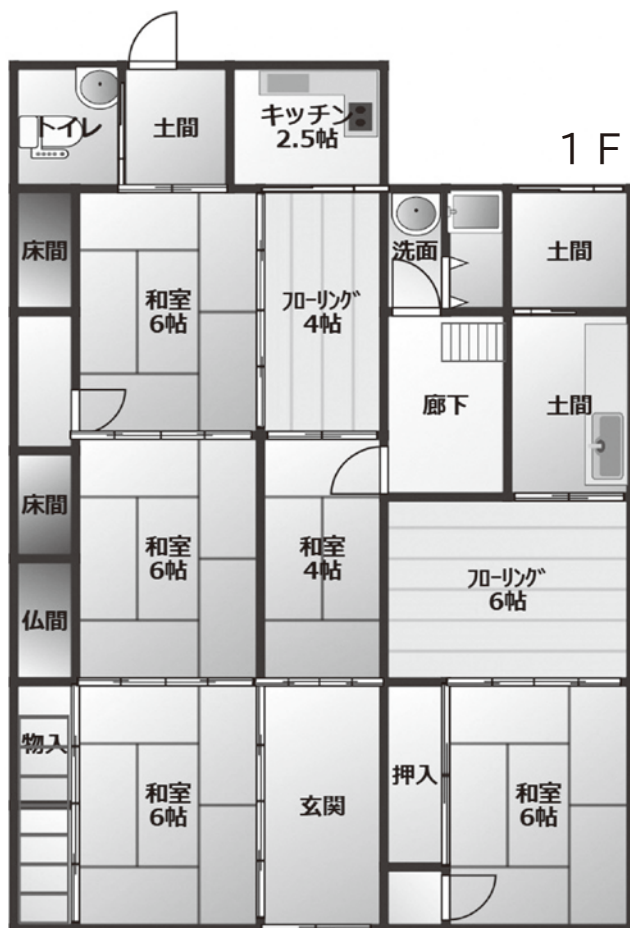

No. ①  
建物玄関側



No. ④  
キッチン



No. ②  
1F和室



No. ⑤  
風呂



No. ③  
2F和室



No. ⑥  
トイレ

【問合先】 企画監理課 空家・空地担当 ☎38-5061



## 6月4日～10日は「歯と口の健康週間」です。

乳幼児から高齢期までのすべての年代において、歯と口の健康を守るために、まず歯磨きをして、歯の汚れをしっかりと落とすことが重要です。

フッ素入り歯磨き剤を使って1日3回、1回に3分間歯磨きを習慣化することがむし歯や歯周病の予防に効果があります。

甲良町では、こども園や小学校で歯磨きを習慣化することに加え、フッ素を用いた「フッ化物洗口」に取り組んで子どもの歯をむし歯から守っています。

しかし、むし歯はなかなかなくなる現状です。



ご家庭と園・学校の両方でむし歯予防に取り組みましょう。

### 大人の歯科健康診査のご案内



歯科医療機関で、無料で歯科健康診査を受けることができます。

対象は20歳、30歳、40歳、50歳、60歳、70歳の方です。

対象になられる方には、個別通知でご案内いたします。この機会にぜひ受診してください！

**歯みがきは 体を守る 最前線**

©Mamoro.

- 8020運動を進めよう  
(80歳になっても、20本の歯を役とせ)
- 一生自分の歯で食べよう
- 歯みがきで心と体を健やかに

歯と口の健康週間 令和8年6月4日～10日

主催:厚生労働省・文部科学省・日本歯科医師会・都道府県歯科医師会・日本学校歯科協会  
後援:日本歯磨工業会・全日本ブラシ工業協同組合・日本歯科衛生士会

【問合先】 保健福祉課 保健係 ☎38-3314



# 令和8年度 甲良町特定健診・がん検診について

以前からご案内している甲良町特定健診・がん検診が、6月から始まります。予約がまだの方は、ぜひお申し込みください。



## 令和8年度 甲良町特定健診・がん検診等年間日程表

項目 月 日	受付時間	会場	国保 特定健診	若年 一般健診	胃がん検診 (バリウム検査)	肺がん 検診	大腸がん 検診	子宮頸がん 検診	乳がん 検診
6月10日(水)	9:00~11:30	甲良公民館	●	●	●	●	●		
6月11日(木)	9:00~11:30	甲良公民館	●	●	●	●	●		
6月12日(金)	9:00~11:00	甲良公民館						●	●
6月13日(土)	9:00~11:30	甲良公民館	●	●	●	●	●		
10月 8日(木)	9:00~11:00	甲良公民館						●	●
10月19日(月)	9:00~11:30	甲良公民館	●	●	●	●	●		
10月20日(火)	9:00~11:30	甲良公民館	●	●	●	●	●		
10月27日(火)	9:00~11:00	甲良公民館				●	●	●	●

◎若年健診は、R8年4月1日現在で18~38歳のすべての町民の方が対象です。

## 各種健診の予約方法

①お電話で、希望する日にち・検診の種類を予約してください。

★申 込 先 ⇒ 甲良町保健福祉課 保健係：☎38-3314

★予約受付時間 ⇒ 平日9:00~12:30/13:30~17:00



②ご予約の後、会場への入場時間帯のお知らせや検診票、大腸がん検診の容器等をお渡ししますので、お受け取りのうえ、当日ご持参ください。

【※入場時間は指定となりますので、ご了承ください。】

★胃がん・子宮頸がん・乳がん検診は、個別に、医療機関でも受診できます（※ご希望の方は、保健福祉課 保健係までお問合せください）。

★各種健診・がん検診のお申し込み・お問い合わせは、

**甲良町保健福祉課（保健係）☎38-3314 まで**

【問合せ先】 保健福祉課 保健係 ☎38-3314



## カフェよってっ亭企画

「認知症」と「栄養」についてわかりやすくお話いただきます。

開催日時：令和8年7月2日（木） 10：30～11：30

会場：甲良町保健福祉センター（甲良町在士357番地1） 2階 えがお

講師：パストラルとよさと 管理栄養士

対象：甲良町にお住まいの方どなたでも参加いただけます。

申込方法：下記のお問合先に平日の8：30～17：00の間にお電話にてご予約ください。

参加費：ドリンク代100円

※当日、現金をお持ちください。

お問合先：甲良町地域包括支援センター（甲良町保健福祉センター内）

TEL：0749-38-5161

【問合先】 甲良町地域包括支援センター ☎38-5161



子育て支援  
センター

## 親子ふれあい教室が始まります♪

子育て支援センターの親子ふれあい教室を、今年度も6月から開催します。

ふれあい遊びや音楽・リズムに乗ってからだを動かしたり、かわいい作品を作ったり、お子さんと一緒に楽しい時間を過ごしましょう。

### ひよこ教室

<対象> 1歳児・2歳児で未就園のお子さん

### すまいる教室

<対象> 0歳児（0歳6か月以上）で未就園のお子さん

※すまいる教室は、申込不要です。

参加を希望される方は、お気軽に子育て支援センターまでお問合せください。



【問合先】 子育て支援センター ☎38-8003



# 図書館に行こう♪

梅雨入りし、ジメジメと蒸し暑く家で過ごすことが多くなりがちな6月。しかし、視点を変えれば心と暮らしを見つめ直すチャンスでもあります。今月は、そんな梅雨の時期を楽しめる本をご紹介します。



## 『自由に、気軽に！本と仲良くなれる 本を楽しむ教科書』

大島 梢絵／監修 ナツメ社

読書習慣がない人や活字に苦手意識を持つ人に向けて、ワクワクする本との出会い方や自由に楽しむ為のヒントから、暮らしと仕事に役立つ実用書まで幅広く紹介します。雨音をBGMに読書を楽しむのもオススメです。



## 『だいたいOK！朝・昼・晩のセルフつぼケア』

石垣 英俊／著 NHK出版

顔のむくみや体のだるさ、肩こりや腰痛、脚の疲れを解消！自分で手軽にできるマッサージを、朝・昼・晩の時間帯ごとに紹介する。室内で過ごすことの多い梅雨こそ自分の体と向き合いセルフつぼケアを毎日の習慣にしてみてください。



## 『梅干しは万能調味料 ワタナベマキのさしすせそ「う」1年中おいしい私の梅レシピ』

ワタナベ マキ／著 主婦と生活社

梅干しはおにぎりやお茶漬けなどの和食はもちろん中華、洋風などの多彩な料理に展開できる万能調味料です。台所にある梅干しを日々の料理に取り入れて梅雨やその後続く夏を乗り切りましょう。



## 『毎年きれいに咲かせる アジサイの育て方』

川原田 邦彦／著 家の光協会

アジサイはきれいに咲かせるためのポイントをおさえれば、家の庭でも美しい花を華やかに彩り咲かせることができます。基本の育て方をカレンダーで紹介し、眺めて楽しめる図鑑ページも収録しています。



## 『雨音を、聴きながら。雨のアンソロジー』

阿川 佐和子／著 他 大和書房

雨から始まるおかしな思い出、不思議な物語…。多彩な書き手たちによるエッセイ、小説、短歌、詩など全46編のアンソロジーです。雨音を聴きつつ言葉に浸ると次の雨の日が待ち遠しくなります。

6月	日	月	火	水	木	金	土
		1	2	3	4	5	6
	7	8	9	10	11	12	13
	14	15	16	17	18	19	20
	21	22	23	24	25	26	27
	28	29	30				

7月	日	月	火	水	木	金	土
				1	2	3	4
	5	6	7	8	9	10	11
	12	13	14	15	16	17	18
	19	20	21	22	23	24	25
	26	27	28	29	30	31	

●…休館日

### 【開館時間】

水～金 10:00～18:00  
土・日 10:00～17:00



## 6月の催し物

※図書館の行事はすべて無料です。  
※図書館の行事は予告なく延期・中止になる場合があります。

### おはなし会

6月13日(土) 14:00～  
(小さなお子さまから参加できます。)

### オンラインユーピよびよこのおはなし会〈事前予約制〉

0.1.2歳のお子さまに合わせて個別のおはなし会を行います。  
詳しくは図書館までお尋ねください。

### 大河ドラマ 「豊臣兄弟!」パネル展

5月28日(木)～6月14日(日)

2026年大河ドラマ「豊臣兄弟!」の  
パネルを展示します。  
関連図書もご利用いただけます。

### 甲良中学校 職場体験のお知らせ

6月10日(水)～6月12日(金)

期間中はカウンター業務などを体験します。  
応援、ご協力をよろしくお願いいたします。

※HPでも図書館だよりカラー版をご覧ください。

【問合先】 図書館 ☎38-8088 FAX38-8089

## 藤堂高虎①

今回から、今年のNHK大河ドラマ「豊臣兄弟」にも登場する甲良の三大偉人の一人、藤堂高虎を取り上げます。

### ■「藤堂高虎ってどんな人？」

一言で言えば、「思いにかなう主君を求め、渡り奉公しながら大名まで上り詰め、築城の名手としても知られる戦国武将」です。

今風に言うなら、「転職を重ねながらキャリアアップを図り、専門スキルを磨き抜いて大成功したトップエリート」といってもいいでしょう。彼の功績を並べれば次のとおりです。



【藤堂高虎像】

- 信長、秀吉、秀長、そして天下人家康に従い、軍事と外交に活躍
- 伊賀一国と伊勢半国32万石の大名となり、徳川幕府の土台を作った
- 名築城家として20前後の城づくりに関わる（今治城 宇和島城 篠山城 膳所城 伊賀上野城……）

### ■いつ、どこで生まれたの？

藤堂高虎は、弘治2年（1556）1月6日、犬上郡甲良荘藤堂村（現在の在土区）に生まれました。

藤堂忠高家に、鯉江（東近江市）城主三井乗緝のりたけの次男虎高が養子として入り、多賀大社神官を務める多賀良氏よしとしの娘とらが養女となって、その二人の間に生まれたのが高虎でした。

与吉（高虎の幼名）は、生まれたときから並外れた大食漢で、乳母一人の乳ではとても足りず、二人でもまだ足らず、家中の女総掛かりで乳を与え、三つの年には餅をたらふく食い、五つで大人並みの飯を食べた。七才の頃には六つ年上の兄より一寸も大きく、筋骨たくましく、手足長く、十貫からげの銭（約40kg）を自由に持ち歩くことができた。そんな途方もない逸話が残っています。

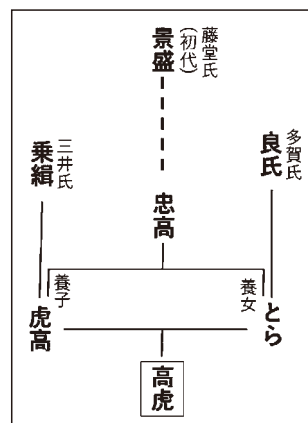

### ■生誕の地はどこ？

さて、高虎が誕生した藤堂家は在土区どの辺りにあったのでしょうか。

在土村古図に「御屋敷跡 字ナ 城ノ内ト云フ」と書かれている場所が藤堂家の居館であったろうと推定され、平成の初めに在土村づくり委員会が碑を建立しています。



大河ドラマに惹かれて在土を訪れる観光客が毎日に増えているそうです。

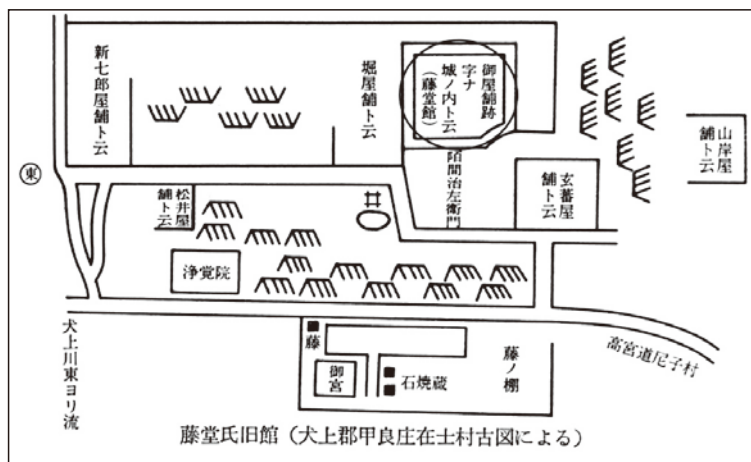

【伊賀上野城史より】

参考資料：伊賀上野城史 藤田達生著「藤堂高虎」

【問合先】 ふるさとプロジェクト（図書館） ☎38-8088 FAX38-8089



# 甲良町くらし応援券について ～駅長より、最新の情報をお知らせします～



4月に甲良町より配布されました「甲良町くらし応援券」についてのご案内です。

この「甲良町くらし応援券」は道の駅の直売所、ピザ店、クレープ店でご利用いただけます。

直売所では、野菜やお米などの商品ラインナップの充実を図り、皆さんに満足いただけるように努力してまいります。

ピザ店、クレープ店では期間限定メニューなどを含め、魅力あるメニューをそろえてご利用をお待ちしております。

尚、「幸楽食堂」では『くらし応援券』はご利用いただけません。予めご了承ください。

6月の定休日は8日（月）です。  
（営業時間 9：00～17：00）



【問合先】 道の駅せせらぎの里こうら ☎38-2744

## 天使のほほえみ

1歳のおたんじょうびおめでとう!

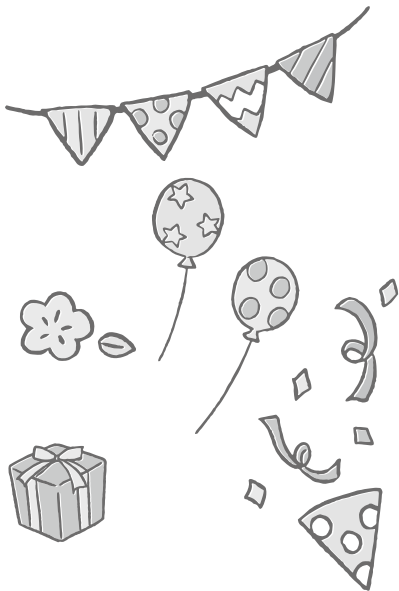

かわなみ えいじ  
**川並 永嗣ちゃん**  
6月18日生（下之郷）



令和8年8月号「天使のほほえみ」への掲載希望（令和7年8月生のお子さん）の方は、6月24日（水）の「乳児の10か月健診」時に写真をご持参ください。写真の裏にお子さんの名前（ふりがな）、生年月日、住所をご記入ください。



【問合先】 企画監理課 ☎38-5061  
保健福祉課 ☎38-3314



# 温水プール・香良の湯カレンダー

利用案内 <http://www.tac-sports.co.jp/koura-pool/> \*営業日・営業時間等詳しくは、問合せ先までご連絡ください

## 6月 お風呂・プール

日	月	火	水	木	金	土
	1	2 休館日	3 教室日	4	5 教室日	6 教室日
7	8	9 休館日	10 教室日	11	12 教室日	13 教室日
14	15	16 休館日	17 教室日	18	19 教室日	20 教室日
21	22	23 休館日	24 教室日	25	26 教室日	27 教室日
28	29	30 休館日				

## 7月 お風呂・プール

日	月	火	水	木	金	土
			1 教室日	2	3 教室日	4 教室日
5	6	7	8 教室日	9	10 教室日	11 教室日
12	13	14	15 教室日	16	17 教室日	18 教室日
19	20	21	22 教室日	23	24 教室日	25 教室日
26	27	28	29 教室日	30	31 教室日	

### 【営業時間のご案内】

- 温水プール  
受付時間 12:45~20:30  
(日曜日は19:30まで)
- 遊泳時間 13:00~21:00  
(日曜日は20:00まで)
- ※6月~9月の土日祝は、受付/遊泳11:00~
- 香良の湯  
受付時間 12:45~20:00  
入浴時間 13:00~  
(閉場時間20:30)

7月29日(水)、7月31日(金)は8月分の教室です。

### ○サマータイムのお知らせ!(温水プール)

- 6月~9月の土曜日・日曜日・祝日のプールは11時から開館!
- 日曜日は浮き輪がご利用いただけます!
- オムツの外れていない乳幼児も、水遊びパンツがあればお使いいただけます!※水着の着用は必要。
- ※土日のプールの混雑状況をXで定期的に載せていきます。

### ○水泳教室 幼児クラス限定 無料体験開催

6月10日(水)~6月27日(土) 各回 限定3名  
(無料体験対象クラスは右の表でご確認ください。)

※参加ご希望の方は前日までにご予約ください。38-5155

※定員に達している場合は他の日で体験をお願いします。

※対象外の教室体験をご希望の方は体験料(1,200円)が必要。

- ジュニア 4,500円 水中ウォーキング 2,500円
- 成人水泳 5,000円
- (各スクールともに月4回の定期教室となります。)

### 水泳教室 スケジュール

	水	金	土
14:00		成人水泳(初中級)	幼児
15:00	成人水泳(中級)		小学生 水慣れ~バタ足
16:00	幼児	幼児	小学生 バタ足~クロール
17:00	小学生 水慣れ~クロール	小学生 水慣れ~クロール	小・中学生 背泳ぎ~平泳ぎ
18:00	小・中学生 背泳ぎ~個人メドレー	小・中学生 背泳ぎ~個人メドレー	小・中学生 上級 バタフライ・個人メドレー
19:00		水中ウォーキング	成人水泳(初級/上級)

※幼児クラスは令和8年4月~令和9年3月中に4歳になる方から可。  
※小学生、小・中学生クラスはレベル別に時間帯が異なります。

無料体験対象クラス(幼児クラス)  
※その他のクラスの体験は1,200円。

### ○夏の短期水泳教室募集のお知らせ!!

甲良町温水プールで夏の短期水泳教室を開催します。3日間の練習で泳力向上を目指しましょう。

初心者向けのクラスがありますので、初めてのお子様やプールが苦手なお子様も安心してご参加いただけます。

	クラス・時間	対象	定員	日程	参加費
第1期	短期水泳教室幼児クラス1 午後1時~午後2時	4歳~未就学児	8名	7月21日(火)~7月23日(木)	3,000円 (税込)
	短期水泳教室ジュニアクラス1 午後2時~午後3時	小学生	12名		
第2期	短期水泳教室幼児クラス2 午後1時~午後2時	4歳~未就学児	8名	7月27日(月)~7月29日(水)	
	短期水泳教室ジュニアクラス2 午後2時~午後3時	小学生	12名		

#### 【参加申込方法】

6月13日(土)13時から甲良町温水プールにて直接受付開始(先着順)。※同居家族分まで申し込み可能。

電話申込は14時からとさせていただきます。

※短期教室から通常教室へ申し込まれた方は、スイムキャップ+ワッペンプレゼント&初月月会費が半額(50%OFF)となります。

※幼児クラスは令和7年度中に4歳になる方からご参加いただけます。

### ○6月のイベントのお知らせ

スタンプ2倍デイ

プール 19時以降プールご利用の方(平日)+土曜/日曜日11時~14時までに入館の方

お風呂 5のつく日(5日、15日、25日)+26日(風呂の日)

【問合せ先】 温水プール・香良の湯 ☎38-5155



## 人権なんでも 相談日

6月1日(月)・7月6日(月)  
13:30~15:30

保健福祉センター1階 相談室

【問合せ先】 住民人権課 ☎38-5063

いじめ、家庭内・隣近所のトラブル、その他人権に関わることでお悩みの方は、お気軽にご相談ください。  
※相談は無料で秘密は固く守られます。  
予約は不要です。



# 甲良町 し尿収集カレンダー【令和8年7月】

日(曜日)	午前/集落	午後/集落
1日(水)	呉竹①	呉竹①
2日(木)	—	—
3日(金)	小川原①	小川原①
4日(土)	定 休 日	定 休 日
5日(日)	定 休 日	定 休 日
6日(月)	小川原①	小川原①
7日(火)	尼子①	不 定 期
8日(水)	正楽寺①・法養寺①②	正楽寺①・法養寺①②
9日(木)	—	—
10日(金)	長寺①	長寺①
11日(土)	定 休 日	定 休 日
12日(日)	定 休 日	定 休 日
13日(月)	—	—
14日(火)	下之郷①・北落①②③・在士①	下之郷①・北落①②③・在士①
15日(水)	金屋①②③・横関①	金屋①②③・横関①
16日(木)	—	—
17日(金)	長寺②	長寺②
18日(土)	定 休 日	定 休 日
19日(日)	定 休 日	定 休 日
20日(月)	定 休 日	定 休 日
21日(火)	小川原②	不 定 期
22日(水)	呉竹③・小川原③	呉竹③・小川原③
23日(木)	—	—
24日(金)	—	—
25日(土)	定 休 日	定 休 日
26日(日)	定 休 日	定 休 日
27日(月)	池寺①	池寺①
28日(火)	池寺②③	池寺②③
29日(水)	—	—
30日(木)	長寺②③	不 定 期
31日(金)	—	—

※「—」の日時は、他町の集落の収集日となっています。

※不定期でお申込みの方は、原則として不定期日での収集となります。

※集落名の後にある○印の数字は、お申込みいただいた収集回数を表しています。

①は1か月に1回、②は2か月に1回、③は3か月に1回でのお申込みを表し、「呉竹①」とある場合は1か月に1回で申込みいただいた呉竹のお宅を収集させていただきます。

なお、収集予定のない集落等については、翌月以降の収集となります。

※1月に2回でお申込みの場合は、原則1回目を同集落の月1回と同じ日に、2回目を1回目の15日後（2～3日は前後します）に収集させていただきます。

※集落とは、住所地名をさしていますので、該当する収集日に依頼してください。

【問合せ先】 クリーンライフ湖東 ☎35-5205

## 健康カレンダー

自分の体は自分で守ろう！

## 6月後半分（会場：保健福祉センター）

事業の内容	実施日	受付時間	対象の方（児）	持ち物
中期離乳食教室	23日(火)	9:30~11:00	令和7年10月、11月生まれの児 前回受けられていない児	母子健康手帳・質問票
乳児健診4か月	24日(水)	13:00~13:20	令和8年2月生まれの児 前回受けられていない児	母子健康手帳・質問票 すこやか親子アンケート
乳児健診10か月	24日(水)	13:00~13:20	令和7年8月生まれの児 前回受けられていない児	母子健康手帳・質問票 写真(広報への掲載希望者)
1歳6か月健診	24日(水)	13:20~13:30	令和6年10月、11月生まれの児 前回受けられていない児	母子健康手帳・質問票 すこやか親子アンケート 歯ブラシ、コップ
こころの健康相談	25日(木)	10:00~11:30	こころの健康状態に不安をお持ちの方 (予約制)保健師が対応いたします。	特になし

## 7月前半分（会場：保健福祉センター）

事業の内容	実施日	受付時間	対象の方（児）	持ち物
こころの健康相談	10日(金)	13:30~15:00	こころの健康状態に不安をお持ちの方 (予約制)保健師が対応いたします。	特になし
すこやか相談	13日(月)	9:30~11:00 (予約制)	子どもの健康、食生活、予防接種等に関すること	母子健康手帳

健診・教室等には、体温測定のうちご来場ください。  
発熱、だるさ、咳などの症状のある方は参加を控えていただきますよう、感染防止対策にご協力をお願いします。

【問合先】 保健福祉課 ☎38-3314

## ひとのうごき

< >内は前月との比較  
R 8.5.1 現在

	総人口		0~15歳未満	15歳以上 ~65歳未満	65歳以上
	男	3,026	<- 1>	329	1,728
女	3,204	<- 12>	254	1,663	1,287
合計	⑥ 6,230	<- 13>	583	3,391	⑤ 2,256
世帯数	2,677	<- 3>	④÷⑥=高齢化率 36.21%		高齢化率とは65歳以上の高齢者人口が総人口に占める割合。

2026年(令和8年)6月号  
通巻第570号

発行/甲良町企画監理課  
〒522-0244  
滋賀県犬上郡甲良町大字在土353番地1  
TEL.0749-38-5061  
FAX.0749-38-5072  
E-mail:kikaku@town.koura.lg.jp  
HP: https://www.kouratown.jp/

「広報こうら」・「ホームページ」への有料広告募集中

本町では財源の確保を図るため、「広報こうら」・「ホームページ」に掲載する有料広告を随時募集しております。  
あなたのお店や会社の情報を、広報誌やホームページに掲載してみませんか？  
詳細はホームページにてご確認くださいか、企画監理課  
(☎38-5061) までお気軽にお問い合わせください。

