

～ 森とびわ湖を結ぶ 笑顔で暮らせる豊かな農村 ～

広報

こうら

甲良町ホームページ <http://www.kouratown.jp/>



入園おめでとう!!



東保育センター

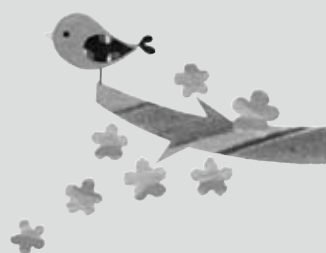

西保育センター

2 平成26年度予算

4 甲良町役場機構及び人事配置図

6 平成26年度 予防接種カレンダー

9 介護予防事業が始まります!

10 日常生活用具の給付のご案内

11 甲良町国民健康保険税改正のお知らせ

平成26年度予算が、3月定例議会で可決されました。

予算の規模は、一般会計34億7千4百万円（前年度比0.9%減）、特別会計27億5千8百38万3千円（前年度比7.0%増）、総額62億3千2百38万3千円（前年度比2.5%増）となりました。

笑顔で暮らせる豊かな農村を将来像に、「住民主体のまちづくり」と「人権尊重のまちづくり」を二本柱として、人づくりを主体としたまちづくりを積極的に進めるため、

- ①保健・福祉施策
- ②教育・文化振興施策
- ③子育て支援施策
- ④まちづくり施策
- ⑤農業・産業及び観光振興施策
- ⑥安心安全のまちづくり
- ⑦環境施策

を町の重点施策として取り組んでまいります。

国内の経済はやや上向きになりつつあるものの、地方への波及は緩やかなものであるため、甲良町は引き続き非常に厳しい財政状況にありますが、安定した収入の確保と未収金の回収、また徹底した歳出削減に取り組み、町職員が丸となって行財政改革に取り組んでまいりますので、町民の皆様のご理解とご協力をよろしくお願い申し上げます。

用語説明（歳入）

- 町税…町民の皆さまから町に納めていただく税金
- 繰入金…特定の目的のために積み立てているお金を取り崩して使うお金
- 分担金及び負担金…町が行う事業によって特に利益を受ける人や団体が納めるお金（保育料など）
- 使用料及び手数料…町の施設を使用するときや、住民票などの証明書の交付時などに皆さまが納めるお金
- 諸収入…他の収入科目に含まれない収入（学校給食費など）
- 地方交付税…所得税など国が徴収した税金の中から、自主的な行政運営ができるよう、町の財政状況に応じて交付されるお金
- 町債…国や金融機関などから借り入れるお金
- 国・県支出金…特定の目的の財源として国や県から交付されるお金
- 地方消費税交付金…国が徴収した消費税の一部から町へ交付されるお金

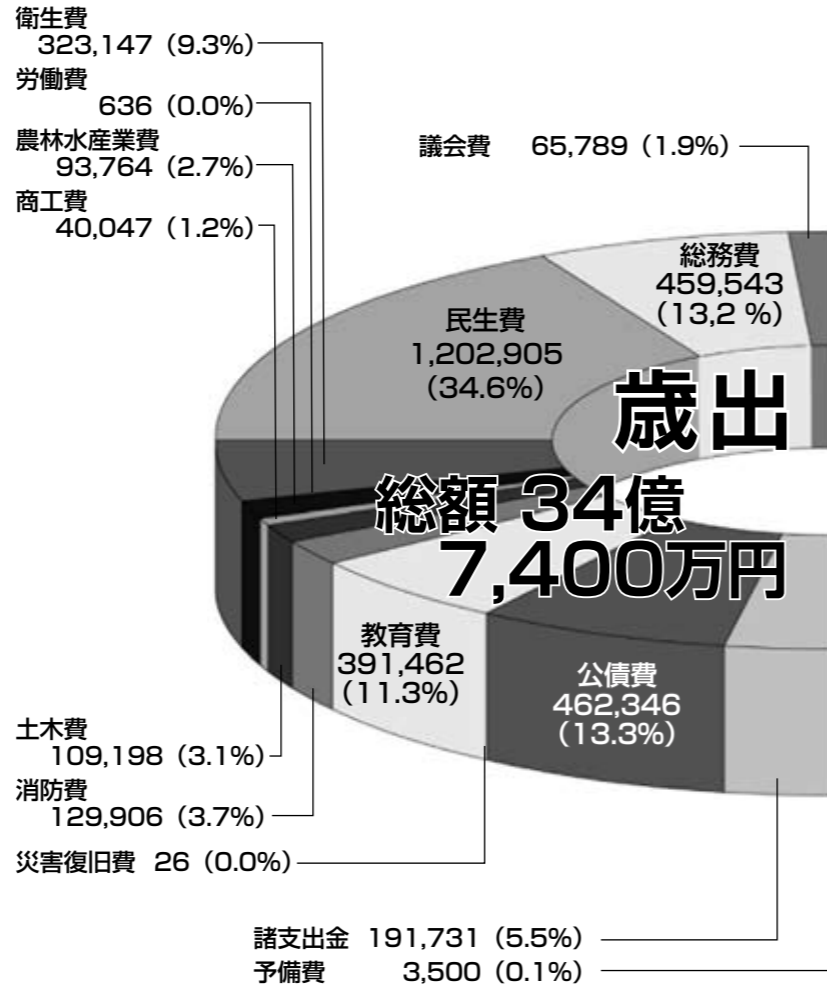

用語説明（歳出）

- 議会費…町議会を運営するために使われるお金
- 総務費…町税、選挙、戸籍の事務や、町政の推進を図る計画を作るために使われるお金
- 民生費…福祉や医療の充実、保健センターや子育て支援センターの運営費などに使われるお金
- 衛生費…健康診断や予防接種、ごみの収集や処理などに使われるお金
- 労働費…働く人たちの福祉などのために使われるお金
- 農林水産業費…農業振興や農村整備などに使われるお金
- 商工費…商工業や観光の振興のために使われるお金
- 土木費…道路や公園、河川の整備および管理などに使われるお金
- 消防費…町民の安全を守るため、消防や防災対策に使われるお金
- 教育費…小・中学校などの教育や文化、スポーツの振興のために使われるお金
- 公債費…公共事業を行うために国などから借りたお金の返済に使われるお金
- 予備費…緊急の支出などに備えるお金

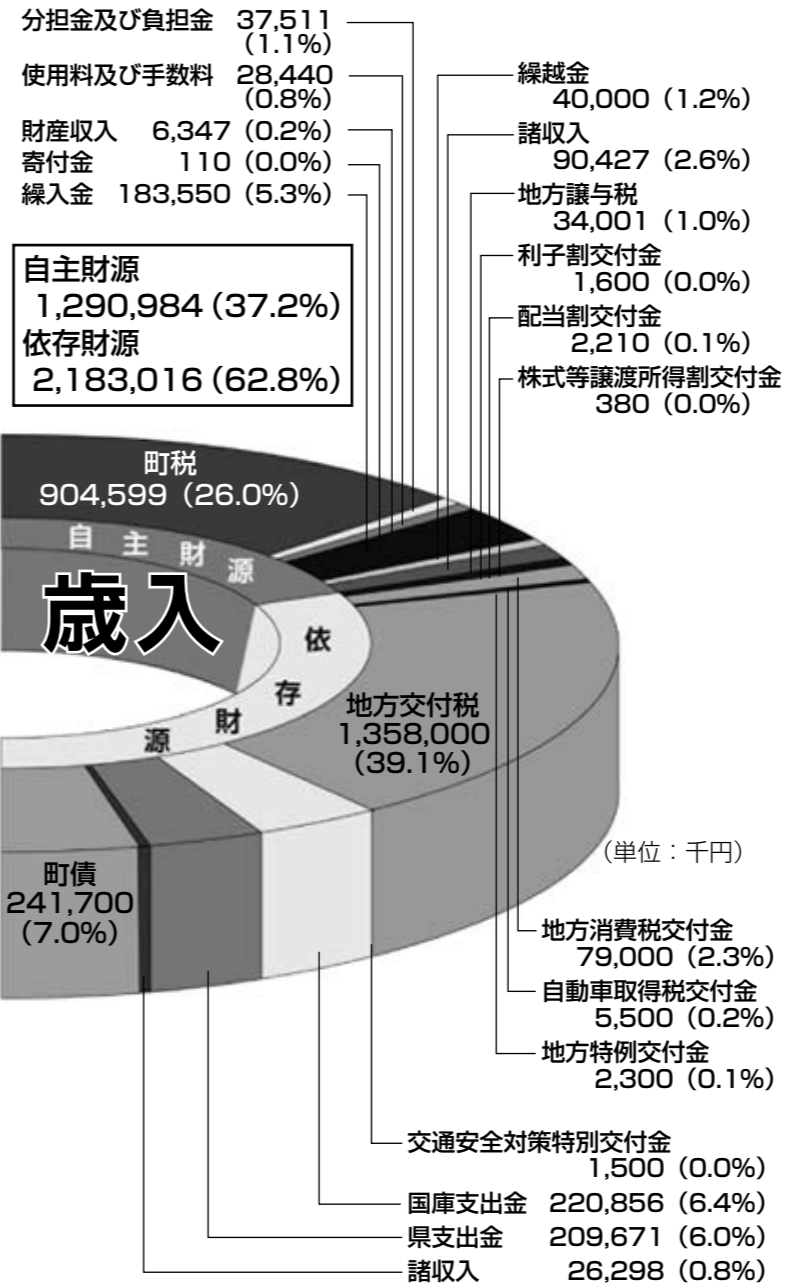

性質別構成比

性質別区分	予算額	構成比(%)
義務的経費	1,578,422	45.4
人件費	763,511	22.0
扶助費	352,565	10.1
公債費	462,346	13.3
一般行政経費	1,185,818	34.1
物件費	721,633	20.8
維持補修費	23,803	0.7
補助費等	440,382	12.7
投資的経費	144,858	4.2
普通建設事業費	144,831	4.2
災害復旧費	27	0.0
その他	564,902	16.3
積立金	4,580	0.1
投資・出資金	0	0.0
貸付金	5,320	0.2
繰出金	551,502	15.9
予備費	3,500	0.1
合計	3,474,000	100.0

平成26年度主要施策

事業名	事業費
保健・福祉施策	
・住民の健康増進事業	3,618千円
・心身障害者医療費助成	1,800千円
・障害福祉サービス利用者負担軽減事業補助金	882千円
・高齢者介護用品支給事業補助金	3,250千円
・高齢者インフルエンザ予防接種委託	4,935千円
・ヒブ・肺炎球菌予防接種委託	4,766千円
・各種がん検診委託（一部無料化）	8,904千円
・豊郷病院小児科医師確保対策負担金	1,500千円
・障害者福祉計画（第4期）策定業務委託	2,799千円
・地域医療支援センター関係負担金	4,430千円
・子育て世代特例給付金事業	8,651千円
・臨時福祉給付金事業	33,023千円
教育・文化振興施策	
・いじめ対策相談員設置事業	2,904千円
・小学校等外国語活動指導員設置事業	3,092千円
・児童生徒支援講師設置事業	15,731千円
・中学生海外派遣研修事業補助金	3,350千円
・青少年支援活動活性化補助金	1,890千円
・史跡等保存管理計画策定委託	2,158千円
・学校給食センター建設事業負担金	20,589千円
子育て支援施策	
・児童手当支給事業	126,550千円
・子育て支援事業	33,060千円
・児童クラブ運営事業	16,286千円
・子ども子育て支援事業計画策定委託等	3,045千円
・妊婦健康診査事業委託（無料化）	5,948千円
・特定不妊治療費助成	330千円
・図書館ブックスタート事業	116千円
・新生児訪問事業（1才おめでとう訪問）	150千円
まちづくり施策	
・新世代をつなぐ集落の元気づくり交付金	9,800千円
・新世代をつなぐせせらぎ遊園再生事業	2,150千円
・まちづくり研修補助金	900千円
・新たな出会い事業	494千円
・新地域おこし協力隊事業	6,098千円
農業・産業及び観光振興施策	
・せせらぎの里こつら運営事業（特別会計繰出金）	14,930千円
・せせらぎの里整備事業	22,000千円
・せせらぎ農産物計画出荷協定推進事業補助金	2,100千円
・せせらぎの味特産品開発促進事業補助金	300千円
・環境保全型農業直接支払交付金	7,350千円
・住宅リフォーム補助金	5,000千円
・歴史の地訪問事業補助金	700千円
・農産物収穫体験・観光事業委託	820千円
・せせらぎ夏まつり事業委託	3,700千円
安心・安全のまちづくり施策	
・甲良町総合防災センター設計業務委託	26,000千円
・町耐震改修促進計画見直業務委託	1,000千円
・交通安全対策事業	2,132千円
・新スマホバチ対策補助金	150千円
環境施策	
・太陽光発電設備設置補助金	1,500千円
定住自立圏の推進	
・湖東定住自立圏推進経費（21事業）	22,015千円
その他公共事業	
・林道補修事業	5,563千円
・地籍調査業務委託	15,939千円

特別・企業会計当初予算

会計名	H26予算額	H25予算額	対前年度増減率
国民健康保険事業	949,784	933,932	1.7%
後期高齢者医療事業	71,725	63,582	11.4%
介護保険事業	753,895	758,822	▲0.7%
墓地公園事業	2,119	2,114	0.2%
住宅新築資金等貸付事業	22,115	25,049	▲13.3%
土地取得造成事業	5,002	5,002	0.0%
下水道事業	508,651	422,391	17.0%
水道事業	310,486	259,236	16.5%
(収益的収支)	215,880	171,148	20.7%
(資本的収支)	94,606	88,088	6.9%
せせらぎの里こつら運営事業	134,606	96,409	28.4%
合計	2,758,383	2,566,537	7.0%

甲良町役場機構及び人事配置図

町長 北川 豊昭 教育長 堀内 光三

【議会部局】 (臨)臨時職員 (嘱)嘱託職員

所属・課長・参事	課長補佐・専門員	係名	主査	主任	主任主事	課員
議会事務局(監査委員の事務補助)		庶務係				
局長 陌間 忍		議事係	山崎志保美			

【町長部局】

所属・課長・参事	課長補佐・専門員	係名	主査	主任	主任主事	課員
会計室・会計管理者 寺川 貴代美		出納係		堀崎 直子		
総務課 課長 中川 愛博 固定資産評価審査委員会事務局長 選挙管理委員会事務局長 参事 宮川 哲郎	橋本 浩美 福原 猛	総務係 行政係 財政係 地域安全係		村田 茂典		白波瀬 愛 宮崎 一海 宮崎 博史
企画監理課 課長 中川 雅博	西村 克英	企画調整係 広報係 管理係	大橋 久和(再任用) 上田 真司		森 鋺太郎	(不当要求対策官)(嘱)奥野幸一郎
税務課 課長 上田 和光	中川 初美	住民税係 資産税係 諸税庶務係 収納促進係 収納促進係		上田 賢悟		(嘱)山本 真弓 山本美瑞紀 山崎 義史 小島 崇靖 山田 哲也
住民課 課長 川嶋 幸泰	村岸 勉	住民係 保険年金係 生活環境係		藤井 千恵		上野恵利加(臨)乃一貴代子 上林加寿美(嘱)大前 行子 上田 聖矢
彦根愛知犬上広域行政組合出向 保健福祉課 課長 米田志保子 参事 松原正与志 参事 小林 千春	山田 禎夫	保健係 福祉係 介護支援係	田畑 真実 北川 耕司	中川 一樹 丸澤 俊之	河合美貴子 浦田 民恵 吉岡 哲哉 宮本 康孝	(嘱)米田 明子(臨)中村 美紀 大野 麻矢
産業課 課長 若林 嘉昭(道の駅室長兼務) 農業委員会事務局長 (農業委員会) 道の駅管理室	中村 康之 大野けい子	農政係 農村整備係 商工労働係 観光振興係 道の駅係		濱岡 真樹 寺居 友彦	寺川 雄輔	(嘱)橋本 亜希 吉村 裕之 (臨)北川 圭子 (臨)丸山 美歌
建設水道課 課長 北坂 仁 参事 大野 政士	瓦崎 勝一 丸山 正	土木建築係 都市計画係 管理庶務係 上下水道係 庶務会計係	内田 裕也		白木 至孝	(嘱)野瀬 洋子 上田 大貴 (臨)藤本 由香
人権課 課長 陌間 守	内田 清孝	人権政策係 事業徴収係 住宅管理係			大野 正人	(臨)渡邊 真琴 岩瀬 龍平
長寺地域総合センター 館長 (嘱)小川 昭雄	(専門員) 新木 正之	地域活動係 保健福祉係 教育文化係 就労対策係			大野矢寿代	(嘱)川原崎美奈子
呉竹地域総合センター 参事 山田 光義 (両センター統括)	(専門員) 西澤 弘美	地域活動係 保健福祉係 教育文化係 就労対策係				(嘱)村田 昇平 (臨)勝岡 純子

【教育委員会部局】

所属・課長・参事	課長補佐・専門員	係名	主査	主任	主任主事	課員
教育総務課 教育次長 金田 長和 学校教育課 課長 大橋 太		教育総務係	大山 一弥			丸山 幸志(嘱)小島 敬子 (外講)カミンスキー・アルト
甲良東保育センター 園長(参事) 大橋美智子	北村 照子		今村あさ子 山田 尚己	堀口五百子 松林奈津子 小森 久美 六角 広恵 上田 孝子		西田 瑞穂(嘱)松田 有加(嘱)吉川 恵子 大橋 沙紀(臨)尾本美和子(臨)西山 洋子(臨)野瀬 知美 新谷 円(臨)寺脇 綾子(臨)林 あずみ(臨)藤田まち恵 大野 絵美(臨)織田 昌宏(臨)石居 清子(臨)美濃部尚美 多林 彩(臨)寺嶋 弘志(臨)横井 広子(臨)山口 祐美 大迫 温子(臨)大村 素子(臨)本田 光 中川 夏来(臨)上田 繁松 松本 京子(臨)近藤 恵子

所属・課長・参事	課長補佐・専門員	係名	主査	主任	主任主事	課員
甲良西保育センター 園長(参事) 大橋富美子	山本多恵子		善利久美子 清水 友子	集治あゆみ 中村 和美 北村真貴子		野瀬 冴恵(臨)中野 優美(臨)鈴木 桂子(臨)出村 良子 金戸亜希子(臨)中田万里衣(臨)北川明日香(臨)西村 祐香 本田 理沙(臨)井嶋加奈子(臨)北川 幸(臨)山田 秋代 山田 紋嘉(臨)坂東 佳美 赤鹿沙矢香 村田 益慶 西川 照美
子育て支援センター 所長(参事) 奥村 晃子	今居富美子					(臨)早川 智子(臨)深尾 彩実 (臨)三浦 朋美(臨)市川かおる (臨)上田 知子(臨)中嶋 早苗 (臨)山口 知子(臨)松田 悠加 (臨)山本美智子 (臨)寺本 明美 (嘱)山岡 範子 (嘱)北川 久子 (臨)西澤 恵子(臨)山田 紀子(臨)上田 和子 (臨)尾本 裕香(臨)松宮 和美
社会教育課 課長 山本 昇		生涯学習係 人権教育係	望月 仁		村西 崇弘	山口 藤一(再任用) (嘱)河鳶 誠治
図書館	館長 山田 幸彦			高橋 直子		(嘱)宮崎喜代江(嘱)大萩 奈奈 (臨)佐々木香織

課名	係名	おもな仕事
総務課 38-3311	総務係	給与、人事
	行政係	選挙、行政相談
	財政係	予算
	地域安全係	消防、防災、交通
会計室 38-5065	出納係	出納業務
企画監理課 38-5061	企画調整係	まちづくり・地域振興、電算
	広報係	広報、統計
	管理係	契約
税務課 38-5064	住民税係	住民税
	資産税係	固定資産税
	諸税庶務係	国民健康保険税、軽自動車税、徴収
	収納促進係	地方税滞納整理
住民課 38-5063	住民係	戸籍、住民票、印鑑証明、火葬場
	保険年金係	国民健康保険、国民年金、児童手当、老人医療(後期高齢)、福祉医療
	生活環境係	環境衛生、公害、墓地
保健福祉課 (保健福祉センター内)	保健係 38-3314	妊産婦、乳幼児、予防接種、健康づくり
	福祉係 38-5151	生活保護、民生児童委員、障害児(者)福祉
	介護支援係 38-5161	介護、地域包括支援センター
産業課 38-5069	農政係	農業委員会、農畜産物振興
	農村整備係	地域用水、土地改良、農業用施設
	商工労働係	商工労働、労働福祉
	観光振興係	観光
	道の駅管理室 38-2744	道の駅管理
建設水道課 (建設分野) 38-5068	土木建築係	道路、河川
	都市計画係	都市計画、開発
	管理庶務係	地籍調査、耐震計画

課名	係名	おもな仕事	
建設水道課 (水道分野) 38-3581	上下水道係	上水道、下水道、水源管理	
	庶務会計係	上下水道使用料徴収、下水道受益者分担金徴収	
人権課 38-5066	人権政策係	人権施策、人権啓発、男女共同参画	
	住宅管理係	町営住宅、家賃徴収	
長寺地域総合センター 38-3148	事業徴収係	土地取得造成事業、住宅新築資金等貸付事業	
	地域活動係	地域活動支援、学区交流	
	保健福祉係	健康保持・増進、福祉の推進	
呉竹地域総合センター 25-1736	教育文化係	教育・文化の向上啓発、児童等の健全育成	
	就労対策係	職業相談、労働福祉	
	保健福祉係	健康保持・増進、福祉の推進	
議会事務局 38-5060	教育文化係	教育・文化の向上啓発、児童等の健全育成	
	就労対策係	職業相談、労働福祉	
	庶務係	議会運営	
教育委員会	議事係	議会運営	
	教育総務課	教育総務係 38-5070	教育委員会会議、教育行財政
		東保育センター 38-2087	保育園、幼稚園
		西保育センター 25-1752	保育園、幼稚園
	学校教育課	子育て支援センター 38-8003	子育て支援センター、学童保育(TELは下表参照)
学校教育係 38-5070		学校教育	
社会教育課	学校給食センター 38-2077	学校給食センター運営	
	生涯学習係 38-3315	社会教育、社会体育、体育協会、公民館、青少年育成町民会議、せせらぎ地域教育協議会、文化振興	
	人権教育係 38-3315	人権教育	
図書館	図書館	図書館運営	

甲良東小学校	38-3100	甲良養護学校	38-4880	犬上少年センター	38-4665
甲良西小学校	38-3000	東児童クラブ	38-3971	犬上分署	38-3130
甲良中学校	38-3200	西児童クラブ	38-4144	甲良駐在所	38-2227

1年間大切に保存してください！

平成26年度 予防接種カレンダー

大切な子どもを感染症から守るために予防接種を受けましょう！

☆予防接種に関するお問い合わせ先 甲良町保健福祉センター
保健係 保健師 TEL: 38-3314 FAX: 38-5150

予防接種手帳の説明を必ず読み、接種年齢を確認の上、受けるようにしましょう。体温は接種会場で測りますが、念の為家庭でも体温を測って下さい。

また、予診票は新生児訪問の時にお渡ししているものをご使用ください。

1. 予防接種を受けられる場所 全ての予防接種を、各医療機関で受けてください。

持ち物：予診票（あらかじめ記入してお持ち下さい）・母子健康手帳・保険証

＜接種予約ができる医療機関：事前に必ず電話予約が必要です＞ ※接種は無料です

医療機関名	所在地	電話番号	備考
1 若松医院	甲良町尼子2019-1	0749-38-2482	※3歳以上の児のみ
2 たけは内科医院	豊郷町下枝23番地2	0749-35-8015	※1歳以上の児のみ ※BCGは不可
3 豊郷病院	豊郷町八目12	0749-35-3001	
4 辰巳医院	彦根市西沼波町269-18	0749-22-1180	
5 たなか小児科	彦根市川瀬馬場町1082-7	0749-28-8801	※麻疹・風疹各単体は ワクチンの入手状況による
6 高崎医院	彦根市西葛籠町164	0749-28-0210	※BCGは不可
7 田宮こども診療所	彦根市松原町3614番地	0749-22-2780	
8 なかつか内科医院	彦根市川瀬馬場町1082-5	0749-29-0981	
9 成美記念クリニック	彦根市賀田山町1405-3	0749-28-1323	
10 ふじせき医院	彦根市高宮町2037	0749-23-2233	
11 藤野こどもクリニック	彦根市戸賀町36-6	0749-47-5311	
12 神野レディースクリニックアリス	彦根市八坂町2888-1	0749-29-9025	※日本脳炎とBCGは不可
13 神野レディースクリニック	彦根市中央町3-73	0749-22-6216	※日本脳炎は不可
14 神野レディースクリニックソフィア	彦根市川瀬馬場町1082-1	0749-25-5566	※日本脳炎は不可
15 安澤内科診療所	彦根市高宮町2290	0749-22-0954	※BCGは不可
16 石川医院	愛荘町蚊野1882番地	0749-37-2007	
17 北村医院	愛荘町蚊野1732番地	0749-37-2008	※風疹単体は不可
18 成宮クリニック	愛荘町市917番地7	0749-42-2620	
19 中川クリニック	愛荘町沓掛382番地	0749-42-2225	
20 野口小児科	愛荘町沓掛388番地	0749-42-3050	
21 矢部医院	愛荘町愛知川1332番地1	0749-42-2167	
22 彦根中央病院	彦根市西今町421	0749-23-1211	
23 彦根市立病院	彦根市八坂町1882	0749-22-6050	
24 湖東記念病院	東近江市平松町2-1	0749-45-5000	

※上記以外の医療機関で接種を希望される場合は、保健福祉センターまでお問い合わせください。

2. 接種間隔

生ワクチン
＜BCG・MR（麻疹風疹混合）＞
{任意予防接種：ロタ・水痘・おたふくかぜ}

不活化ワクチン
＜ヒブ・小児肺炎球菌・不活化ポリオ・四種（三種・二種）混合・日本脳炎・ヒトパピローマウイルス（子宮頸がん予防）＞
{任意予防接種：B型肝炎・インフルエンザ}

27日以上あける → 他のワクチン

6日以上あける → 他のワクチン

★ヒブワクチン・・・2ヶ月以上5歳未満で受けられます。

※接種開始時期によって接種方法が異なります。

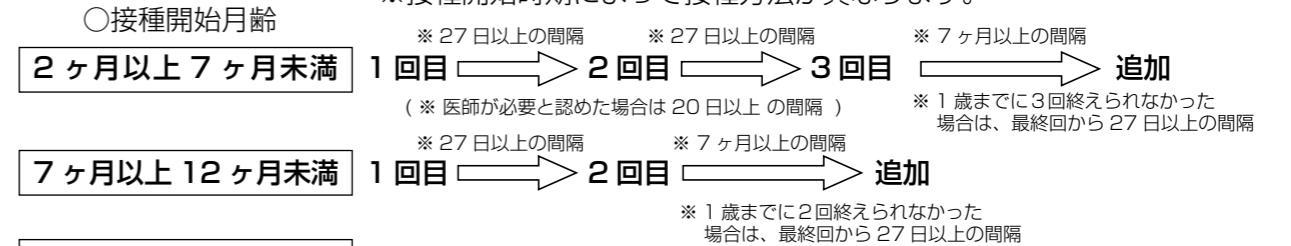

★小児肺炎球菌ワクチン(13価)・・・2ヶ月以上5歳未満で受けられます。

※接種開始時期によって接種方法が異なります。

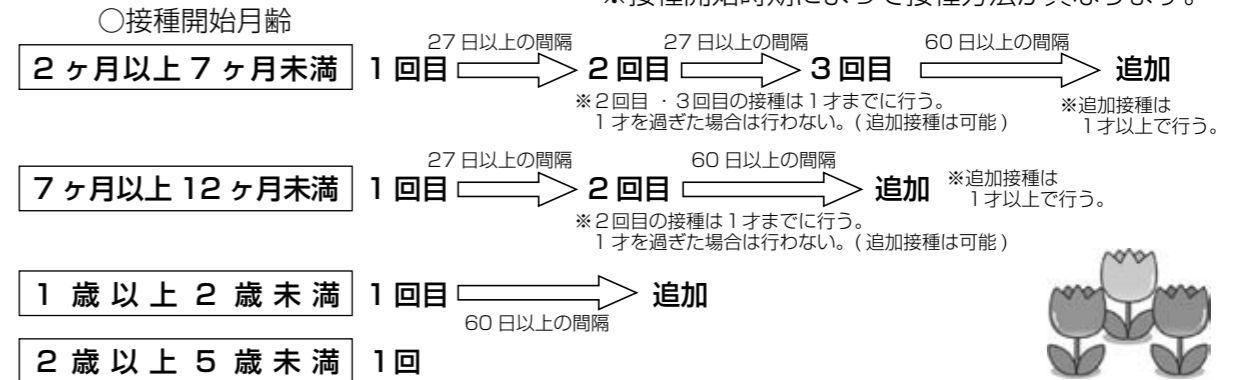

★4種混合（不活化ポリオ・ジフテリア・百日咳・破傷風）ワクチン

※3種混合（ジフテリア・百日咳・破傷風）ワクチン・不活化ポリオワクチンも同じです。
 1期初回・・・生後3ヶ月以上で20日以上(56日)の間隔で3回受けてください。
 1期追加・・・1期初回3回目終了後、6ヶ月以上(1年～1年半)で1回受けてください。

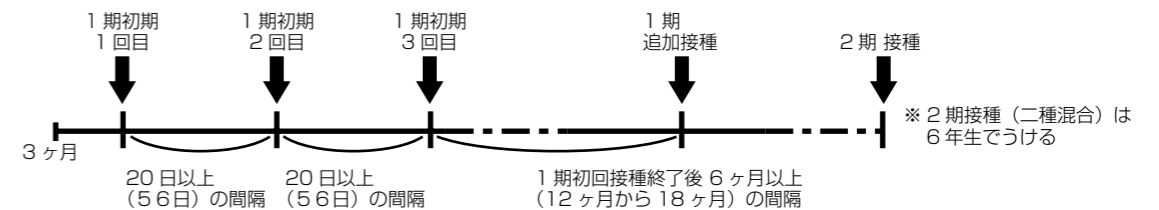

★BCG

生後5ヶ月～8ヶ月(遅くとも1歳まで)に1回受けてください。

★日本脳炎ワクチン

1期初回・・・3歳になってから6日以上(28日程度)の間隔を空けて2回受けてください。
 1期追加・・・1期初回2回目の約1年後に1回受けてください。
 2期・・・9歳になってから1回受けてください。

★MR（麻疹・風疹混合）ワクチン

1期・・・1歳のお誕生日から2歳になるまでに受けてください。
 2期・・・6歳になる年度(保育園・幼稚園の5歳児年度)に受けてください。



全血献血へのご協力をお願い

保健福祉センターでは、献血バスでの献血を実施します。皆様のご協力をよろしくお願いいたします。

日時：4月24日(木) 10時～12時 13時～15時半

※時間はお一人15分程です。

※申込みは不要です。実施時間内にお越しください。

場所：甲良町保健福祉センター 正面玄関前

献血基準：年齢 16～69歳の健康な方

※健康な方ならば、献血による身体への影響はほとんどありません。

※65歳～69歳までの方は、60歳～64歳までの間に献血経験のある方に限られます。

体重 男性 45Kg以上

女性 40Kg以上

献血にご協力いただいた方の糖尿病や肝機能検査などの血液検査の結果は、後日希望された方に郵送します。



【問合先】 甲良町保健福祉センター保健福祉課 保健係 ☎38-3314

ゴールデンウィークの救急歯科診療について

ゴールデンウィークの救急歯科診療を下記の診療所で行います。

日 時	医 院	住 所・電 話
5月3日(土)	医療法人社団 野田歯科	彦根市佐和町4-1 ☎23-6288
5月4日(日)	川尻歯科医院	彦根市京町2丁目3-35 ☎24-4700
5月5日(月)	あかい歯科・矯正歯科	彦根市戸賀町143-4 ☎22-4903

※診療時間：午前9時より午後3時半まで



介護予防事業が始まります！

基本チェックリストの結果はいかがでしたか？

低下している生活機能について、介護予防教室に参加しましょう！

募集中!

対象となる方には、教室の案内を送らせて頂いています。
案内を受け取った方は、積極的にお申し込み下さい！

①運動器の機能向上 	筋力トレーニング教室 24期生募集中！ 募集期間 4月14日～4月30日	筋力トレーニングを週2回、3ヶ月間行い、 身体的機能の維持・向上を図ります。
	転倒予防教室 11期生募集中！ 募集期間 4月1日～4月18日	月2回、年間通して集団体操を行い、転倒しにくい体づくり、 身体機能の維持・向上を図ります。
②口腔機能の向上	かむカム教室 10月開催予定 	食べる・話すといった楽しみが維持できるように、 口の中や義歯の手入れや方法、かむことや飲み込みの訓練方法を学び、 むせ・飲み込みにくさなどの改善を図ります。
③栄養改善	食の匠教室 10月開催予定 	日頃の食生活を振り返り、低栄養予防のための 食材選びや調理方法などを学び栄養状態の改善を図ります。
④認知症・うつ・閉じこもり予防 	火曜サロン 随時募集中	週1回レクリエーションや体操など集団活動に参加することで、 認知症悪化予防、社会的機能の維持を図ります。
	脳力塾 募集期間 4月1日～4月30日 	積極的に脳を使うことによって、 脳の機能の低下を予防していきます。体を動かして 脳の血液の流れをよくしたり、計算や記憶のトレーニングをして、 普段使っていない脳の機能を鍛えていきます。

参加を希望される方は甲良町地域包括支援センターまで相談下さい。

TEL: 0749-38-5161

高齢者対象

基本チェックリストの提出がまだの方！
至急提出をお願いします！！

【問合先】 保健福祉センター内 地域包括支援センター ☎38-5161

日常生活用具の給付のご案内

障害者手帳をお持ちの方の日常生活の便宜を図り、福祉の増進に役立つことを目的として、自立支援用具費などの日常生活用具を給付しています。



種目	現行基準額	変更後 (H26年4月~)	種目	現行基準額	変更後 (H26年4月~)			
介護・訓練支援用具	特殊寝台	154,000	—	情報・意思疎通支援用具	携帯用会話補助装置	98,800	—	
	特殊マット	19,600	20,160		情報・通信支援用具	100,000	—	
	特殊尿器	67,000	—		点字ディスプレイ	383,500	—	
	入浴担架	82,400	—		点字器（標準型）	10,800	—	
	体位変換器	15,000	—		点字器（携帯用）	7,500	—	
	移動用リフト	159,000	—		点字タイプライター	63,100	—	
	訓練いす	33,100	34,050		視覚障害者用ポータブルレコーダー（録音再生）	85,000	—	
	訓練用ベッド	159,200	163,750		視覚障害者用ポータブルレコーダー（再生専門）	35,000	—	
	自立生活支援用具	入浴補助用具	90,000		—	視覚障害者用活字文書読み上げ装置	99,800	—
		便器	便器 4,450		便器 4,580	視覚障害者用拡大読書器	198,000	—
T字状・棒状の杖		3,580	3,680	盲人用時計（触読式）	10,300	—		
移動・移乗支援用具		60,000	61,720	盲人用時計（音声式）	13,300	—		
頭部保護帽		12,160	—	聴覚障害者用通信装置	71,000	—		
特殊便器		151,200	155,520	聴覚障害者用情報受信装置	88,900	—		
火災警報器		15,500	—	人工喉頭（笛式）	8,400	—		
自動消化器		28,700	29,520	人工喉頭（電動式）	72,300	—		
電磁調理器		41,000	42,170	排泄管理支援用具	ストーマ装具（消化器系・尿路系）2ヶ月分	26,000	26,220	
歩行時間延長信号機用小型送信機		7,000	—		ストーマ装具2ヶ月分	26,000	26,220	
住宅療養等支援用具	聴覚障害者用屋内信号装置	87,400	—	紙おむつ等2ヶ月分	24,000	24,690		
	透析液加温器	51,500	52,970	収尿器	男性用 8,000 女性用 8,000	—		
	ネブライザー（吸入器）	36,000	37,030	住宅改修費	居室生活動作補助用具	200,000	—	
	電気式たん吸引器	56,400	58,010		※ 購入前に申請が必要です。購入後の助成はできません。 ※ 介護保険の制度が優先されます。 ※ 原則として、購入費の1割が自己負担となりますが、所得状況により自己負担の上限があります。 ※ 日常生活用具は用具ごとに障害内容や年齢などの対象要件と基準額が定められています。			
	パルスオキシメーター	40,000	41,140					
	酸素ボンベ運搬車	17,000	17,490					
	盲人用音声式体温計	9,000	—					
	盲人用体重計	18,000	—					

平成26年度 甲良町国民健康保険税改正のお知らせ

国民健康保険は、病気やけがをしたときに安心して医療が受けられるよう、加入者が保険税を出し合い、お互いに助け合う制度です。

本町の国民健康保険財政は、高齢化の進展や景気の低迷による社会構造の変化、高度な診療等による医療費の増加により非常に厳しい状況となっています。

今後も安定した国民健康保険制度を維持していくため、保険税を改正いたしましたので、加入者みなさまのご理解とご協力をお願いします。

■ 保険税の改正内容

	医療分		支援分		介護分	
	現行	改正後	現行	改正後	現行	改正後
所得割	4.80%	5.80% ↑	2.20%	2.80% ↑	1.60%	2.00% ↑
資産割	20.00%	20.00%	10.00%	10.00%	4.20%	4.20%
均等割	18,000円	22,000円 ↑	8,000円	10,000円 ↑	9,000円	10,000円 ↑
平等割	18,000円	18,000円	9,000円	9,000円	6,000円	6,000円
限度額	51万円	51万円	14万円	16万円 ↑	12万円	14万円 ↑

【問合せ先】 甲良町役場 税務課 国保税係 ☎ 38 - 5064

彦根愛知犬上広域行政組合「紫雲苑」改築工事 ～新しい火葬場の建設に向けて～

【改築後紫雲苑の概要】

新しい火葬場は、敷地面積が約10,000平方メートル。

施設は鉄筋コンクリート造り、一部鉄骨造り2階建てで延べ床面積1,652㎡。

屋根は日本瓦葺き、外壁はタイル張り仕上げます。火葬炉6基と動物炉1基を設けます。自家発電装置を備え災害対策にも活用します。駐車場は28台分（内大型バス2台分）を確保します。



新しく建設する彦根愛知犬上広域行政組合火葬場「紫雲苑」の完成予想図

【お願い】

紫雲苑改築工事は、平成26年度、平成27年度の2カ年にわたり、現施設「紫雲苑」での火葬業務を行いながら改築工事を行います。そのため、工事期間中は、施設利用者および近隣の住民の皆様には、ご不便をおかけしますが、何卒、ご理解とご協力をお願いします。

【問合せ先】 彦根愛知犬上広域行政組合 総務課 ☎ 35 - 0015
紫雲苑 ☎ 48 - 1318

お知らせ

し尿収集カレンダー 【平成26年5月(後半分)】

日(曜日)	午前 / 集落	午後 / 集落
16日(金)	下之郷①③・北落①②	下之郷①③・北落①②
20日(火)	金屋①②・正楽寺①・横関②	金屋①②・正楽寺①・横関②
21日(水)	法養寺①②	法養寺①②
23日(金)	在士①・池寺①②	在士①・池寺①②
26日(月)	長寺西②・長寺東②	長寺西②・長寺東②
27日(火)	長寺西②・長寺東②	不 定 期
28日(水)	呉竹①③	呉竹①③
30日(金)	尼子③・呉竹③・長寺西③・長寺東③	尼子③・呉竹③・長寺西③・長寺東③

※し尿収集手数料に係る消費税額の改定について

平成26年4月1日より、消費税額が現行の5%から8%へと改定されました。それに伴い、し尿収集手数料も1ℓあたり12.22円に消費税額8%が加算されますので、ご理解ご協力お願いいたします。

※不定期でお申込みの方は、原則として不定期日での収集となります。

※集落名の後にある○印の数字は、お申込みいただいた収集回数を表しています。

①は1ヶ月に1回、②は2ヶ月に1回、③は3ヶ月に1回でのお申込みを表し、「呉竹①」とある場合は1ヶ月に1回で申込みいただいた呉竹のお宅を収集させていただきます。

なお、収集予定のない集落等については、翌月以降の収集となります。

※1月に2回でお申込みの場合は、原則1回目を同集落の月1回と同じ日に、2回目を1回目の15日後(2～3日は前後します)に収集させていただきます。

【問合先】 クリーンライフ湖東(有限責任事業組合) ☎35-5205 FAX 35-5206

道の駅 せせらぎの里こうら

<営業日> 年中無休

(※12月31日～1月3日までは休み)

<営業時間> 午前9時～午後6時

<電話番号> 38-2744

新鮮で安心・安全な野菜・花・果物を多数揃えています!!

行政相談日(第4火曜日)

4月22日(火) 10時～12時

保健福祉センター2階 相談室

相談内容 ①医療保険・年金 ②道路
③生活保護 ④郵政 ⑤雇用など

人権なんでも相談日

5月7日(月) 13時30分～16時

保健福祉センター2階 相談室

2014年(平成26年)4月臨時号
通巻第419号

発行/甲良町企画監理課
〒522-0244

滋賀県犬上郡甲良町在士353-1
TEL.0749-38-5061
FAX.0749-38-5072
E-mail:kikaku@town.koura.lg.jp

窓口業務時間の延長日は4月17日(木)

午後7時まで窓口業務を延長します。

受付業務

①住民票 ②戸籍(婚姻・出生・死亡など) ③印鑑登録・証明など ④所得証明 ⑤評価証明 ⑥納税証明 ⑦各税金の納付

閉庁時間帯(休日/勤務時間外)

戸籍の届出のみ

※関連する手続きに、再度来ていただく場合がありますのでご了承ください。

本人確認できるものをご持参ください。例)免許証、パスポートなど

問合先 住民課 住民係 ☎38-5063 税務課 ☎38-5064