

森と琵琶湖を結ぶ
笑顔で暮らせる豊かな農村

広報 乙うら

2012



5

TOWN INFORMATION

甲良町ホームページ <http://www.kouratown.jp/>

ご入学おめでとうございます



甲良東小学校



甲良西小学校



甲良中学校

CONTENTS

② 「ゆるキャラ」の名前決まる!! ほか

⑦ 税務課からのお知らせ

⑧ 緑のカーテン栽培講習会の受講者を募集します!

⑧ 青い鳥郵便葉書 無償配布のお知らせ

⑫ 平成24年度の地域創造事業が決まりました

⑮ 甲良町の介護保険料

ゆるキャラ 「ゆるキャラ」の名前決まる!!

3月にゆるキャラの名前を募集したところ埼玉県や大阪府から225点の応募があり審査の結果、「ココラちゃん」に決まりました。「ココラちゃん」に投票をしていただいた方が8名おられました。たくさんの応募ありがとうございました。

名前の理由は

- ・「こうら」と「こあら」を合わせて
- ・呼ぶと「こうら」も「こあら」もよく似ている
- ・3文字で呼びやすい
- ・甲良の「コウラ」をもじった

好きな食べ物

- ・町産のイチゴ・イチジク・米粉パン・こうら天然水

誕生日

- ・2月11日

性別

- ・女の子

いろいろなこうらで出逢ったら
「ココラちゃん」と
声をかけてくださーい



交通 交通ルールを守りましょう

4月6日(金)から15日(日)まで『春の全国交通安全運動』が、実施されました。

甲良町では、4月10日(火)に町職員や町議会議員、交通安全協会など各関係者による街頭啓発を町内主要交差点で行いました。

交通事故のない安全、安心な町を実現するためには、交通安全意識の一層の高揚を図り、交通安全行動の実践へ結びつける必要があります。『思いやり 笑顔いきかう 滋賀の道』のスローガンを心に、町民のみなさんも譲り合いの心をもって、交通ルールを守り、正しい交通マナーの実践を習慣づけましょう。

自衛隊 甲良町自衛官募集相談員委嘱式

4月11日(水)、甲良町役場町長室で「甲良町自衛官募集相談員委嘱式」が挙行されました。委嘱されたのは、北落在住の野瀬宗助さんで、甲斐田本部長(自衛隊滋賀地方協力本部長)、北川町長からの激励の言葉をいただきました。

野瀬さんは昭和57年度から継続して委嘱されており、今年で30年になります。引き続き地域住民と自衛隊との架け橋となる自衛官募集相談員として、今後のご活躍が期待されます。



健診 甲良町では、県内で最も充実した健診を実施しています

平成24年度 甲良町特定健診および若年健診のお知らせ

お得健診
受けなきゃ
損損!



～受けられるのはどんな人?～

特定健診: 国民健康保険に加入されている40～74歳の方
若年健診: 甲良町に住民登録をされている19～39歳の方

☆持ち物 特定健診受診券 (後日送付します)と健康保険証
若年健診受診券 (国民健康保険の加入者と過去に健診を受診されている方には、受診券を送付します)
健診料 1,000円

☆健診項目 問診
身体計測(身長・体重・腹囲・BMI)
血圧測定・検尿(糖・蛋白・潜血)
血液検査(LDL・HDLコレステロール・中性脂肪・血糖値・HbA1c・肝機能・尿酸・血清クレアチニン)

貧血検査

心電図・eGFR(腎臓の動きを調べます)は、全員に実施します

*眼底検査は、40歳以上の方に実施します…

医師の診察

☆健診日程

健診日	受付時間		健診会場
5月28日(月)	午前	8:30 ~ 9:30	保健福祉センター
	午後	1:00 ~ 2:00	長寺地域総合センター
5月29日(火)		午前	8:30 ~ 9:30
	午後	1:00 ~ 2:00	
5月31日(木)	午前	8:30 ~ 9:30	呉竹地域総合センター
	午後	5:00 ~ 6:30	
6月1日(金)	午前	8:30 ~ 9:30	保健福祉センター
	6月2日(土)	午前	
午後		1:00 ~ 2:00	
	午後	5:00 ~ 6:30	

★同時に受診できる検診は・・・胃がんと大腸がん検診です(事前に予約が必要です…)

★お知らせ: 40～74歳の方で国民健康保険以外の保険に加入されている方は、今回実施する特定健診の対象にはなりません。ご自分が加入されている健康保険組合等でご確認のうえ健診を受診してください。

★レントゲン検診と肺がん検診は、7月に実施します。(6月号の広報をご覧ください)

◆健診の問い合わせは…

特定健診: 住民課 国保係まで TEL 38-5063
若年健診: 保健福祉課 保健係まで TEL 38-3314



誕生日

天使のほほえみ 1歳のおたんじょうびおめでとう!



はしもと まさなり
橋本 将成ちゃん
5月17日生(長 寺)



むら ぎし かいと
村岸 快音ちゃん
5月20日生(池 寺)

平成24年7月号『天使のほほえみ』への掲載希望(H23年7月生のお子さん)の方は、5月23日(水)の「乳児の10ヶ月健診」時に写真をご持参ください。

写真の裏に**お子さんの名前(ふりがな)、生年月日、住所**をご記入ください。

問合せ先 企画監理課 ☎38-5061 / 保健福祉センター(保健師) ☎38-3314

保健福祉課

「おかあさんありがとうのつどい」&「母と子のスポーツ大会」

参加者募集のお知らせ

日時：平成24年6月24日(日曜日) 10:00~16:00

場所：栗東市民体育館(栗東市川辺390-1)

内容：おかあさんへのメッセージ 玉入れ 親子で楽しく3B体操
おやつだよ デカパン競争 くぐってまわってゴールまで
お母さんと一緒にボール運び 学年別徒走
※いずれの競技も参加者全員に景品あり

対象：母子家庭世帯の方

参加費：大人 300円、子ども 200円 ※ただし、母子福祉のぞみ会会員の世帯は無料

申込方法：社会福祉法人滋賀県母子福祉のぞみ会 ☎077-522-2951 まで、電話で申込み。
参加者の氏名、子の学年(幼児は年齢)、住所、電話番号をご連絡ください。

申込期限：平成24年5月末日

ライトアップ

桜のライトアップを実施

長寺東区の草の根グラウンドの周囲には桜の木が30本程度植えられています。そのうちの15本に水銀灯によるライトアップを実施しました。昨年は東日本大震災の発生によりまして中止をさせていただきましたが、本年度は4月13日より19時から22時までの間、桜のライトアップを実施しました。区民の皆様はもちろん他の集落からも鑑賞に訪れられ幻想的な美しさに感激し、楽しんでおられました。このライトアップは10年以上の恒例行事になっています。これからも区民の皆さんの楽しみになるように続けていきたいと思っております。又このライトアップ中、道路を通行されます皆様にご迷惑をお掛けしていますこととお詫び申し上げます。



図書館

図書館に行こう♪

日	月	火	水	木	金	土
		1	2	3	4	5
6	7	8	9	10	11	12
13	14	15	16	17	18	19
20	21	22	23	24	25	26
27	28	29	30	31		

●・・・休館日

注目!発酵食品 ~自分で作れるレシピ本~



『こんなに使える酒粕のレシピ』
栗山 真由美/著
注目の健康食材・酒粕を使った料理を紹介。定番の粕漬けから、しょうゆ・みそ・カレーを加えた粕床アレンジ、和洋中の酒粕おかずからスイーツまで、レシピを多数掲載。



『発酵パワーの簡単おかず』
主婦と生活社
「NHKためしてガッテン」編集班/編
菌や微生物の働きを生かした発酵食材には、健康をもたらす成分がいっぱい!酒かす・酢・みそ・ぬかといった発酵食材パワーの活用レシピを紹介。



『酵素がきく!カラダにいい!発酵食のおかず』
浜内 千波/著
免疫力や新陳代謝アップ、アンチエイジング、疲労回復…。発酵食品は体に多くのメリットをもたらします。発酵食品を用いて作る簡単レシピを紹介。



『塩麹のおかず甘麹のおやつ』
坂田 阿希子/著
今話題の「塩麹」レシピ。はじめてでも、おいしく、すぐできる万能調味料を使った、おかずとおやつを紹介。



『旨塩麹のもっとおいしいレシピ』
タカコ・ナカムラ/著
日本人のからだにやさしい発酵食・旨塩麹は、家庭の味をいっしょにプロの味にグレードアップしてくれます。



『ポリ袋漬けのすすめ』
荻野 恭子/著
ポリ袋だけで漬けられる?冷蔵保存ができて、料理にアレンジができる便利な漬物、それがポリ袋漬けです。

5月の催し物 図書館の行事は全て無料です。

12日(土) 11:00~11:30

おはなし会

18日(金) 11:00~11:30

ぴよぴよよこのおはなし会

26日(土) 14:00~16:00

こども映画会
「ちびまる子ちゃんスペシャル」

27日(日) 14:00~16:10

名作映画会「武士の家計簿」

雑誌リサイクル

5日(土) 10:00~ ※なくなり次第終了いたします。

今年度1回目の雑誌リサイクルを行います。古くなった雑誌を無料でお譲りいたします。

お一人様5冊まで
※雑誌の予約・取り置きは出来ませんのでご了承ください。

展示 宮本一さん版画展

4月26日(木)~5月19日(土)



甲良町ではファミリー・サポート・センターの依頼会員、提供会員を募集しています。



ファミリー・サポート・センターは、育児の援助を受けたい人(依頼会員)と援助をしたい人(提供会員)が、有料(基本料金1時間700円〜)で、お互いに助け合う会員組織です。

ファミリー・サポート・センター事業は、湖東圏域定住自立圏(彦根市・愛荘町・豊郷町・多賀町・甲良町)で進めている事業です。会員登録は無料です。



依頼会員は・・・

0歳～おおむね12歳(小学校卒業)までの子どもをお持ちの湖東圏域1市4町(彦根市・愛荘町・豊郷町・甲良町・多賀町)在住及び在勤の方で、育児の援助を受けたい人。

提供会員は・・・

子どもが好きな方・子育て経験がある方・やってみよう!という湖東圏域1市4町(彦根市・愛荘町・豊郷町・甲良町・多賀町)在住の方

*性別・経験・資格は問いません。(登録後講習会があります。)

子どもを預かるなどの子育てのサポートを行っていただき、それに対する報酬を受け取ることができます。甲良町でも3人(平成24年3月現在)の方が提供会員として活動中です。

活動内容で多いものは、『放課後のあずかり』『習い事の送り迎え』『買い物など保護者の外出中のあずかり』『保育園、幼稚園の送り迎えやその前後のあずかり』などとなっています。



登録したら利用しないといけないということはありません。困った時のために登録している方もたくさんおられます。詳しいことは子育て支援センターまで!

5月のひろばのお知らせ

ぽかぽかタイム

- 日時 5月23日(水)10:30～11:00
- 場所 子育て支援センター
- 内容 ふれあい遊び、おはなし、新聞遊び
- 対象 入園されていないお子さんと保護者
- 持ち物 お茶

新聞遊びをするよ!みんな集まってね!

プチトマトをうえよう!

- 日時 5月15日(火)10:30～11:00
 - 場所 子育て支援センター
 - 内容 プチトマトの苗植え
 - 対象 入園されていないお子さんと保護者
 - 持ち物 軍手、鉢、鉢を持って帰る袋
- ※苗はこちらで用意します。先着15名までです。お申込みは、子育て支援センターまで。

5月の相談予定日

- 子育て相談日 5月9日(水)、18日(金) 9:00～16:00
 - 教育相談は、随時受け付けています。
- ※ご相談内容は秘密を厳守しますので、ご安心ください。電話でも、直接来てくださっても、かまいません。

親子ふれあい教室のお知らせ

今年度の教室参加申し込みは、今月、全戸配布のチラシで募集します。皆さんの申し込みをお待ちしています。

【お問い合わせ】 子育て支援センター(ほっと館) ☎38-8003

4月から新たに平成24年度分の税金が計算されます。引き続き納税いただきますようよろしくお願いいたします。

5月は固定資産税と軽自動車税の納期月です。税金の計算方法について説明いたします。

■固定資産税

固定資産税は毎年1月1日(賦課期日)に土地、家屋および償却資産を所有している人がその固定資産の価格をもとに算定された税額を甲良町に納める税金のことです。

納める人

1月1日現在で固定資産を所有している人

納める額

固定資産の価額の1.4%(固定資産の価額とは、町長が一定の基準により評価した価額のこと、固定資産台帳に登録されています)

納める方法

5月中旬に納税通知書を送付します。5月に全額を納付(前納)、もしくは年4回に分けて納めます。前納の場合は前納報奨金分が差し引かれます。

土地・家屋所有者が死亡された場合

相続登記や売買がなされていない土地・家屋の場合【相続人代表者指定届】にて、代表者をお知らせください。

(用紙は税務課にあります)

■軽自動車税

軽自動車税は、原動機付自転車(125cc以下)、軽自動車(二輪、三輪、四輪)、小型特殊自動車および二輪の小型自動車(これらを軽自動車等といいます。)を所有している方にかかる税金です。

納める人

軽自動車税は、毎年4月1日現在で登録されている所有者に課税されます。

納税通知書は、5月中旬に納税義務者あてに郵送しますので、5月末日までに納めてください。

納める額

軽自動車の種類により税金は違いますが、主なものは次のとおりです。

原動機付き自転車	～50cc	年1,000円
	51cc～90cc	年1,200円
	91cc～125cc	年1,600円
	軽自2輪250cc以下	年2,400円
	自動2輪251cc以上	年4,000円
	ミニカー	年2,500円
軽自動車	4輪乗用車	年7,200円
	4輪貨物車	年4,000円
小型特殊自動車	農耕作業用	年1,600円

軽自動車の申告・廃車

軽自動車等を取得したり、住所変更した場合には15日以内に、軽自動車等を廃車したり、売却などをした場合には30日以内に所定の場所で申告をしてください。これを怠ると罰金が課せられることもあります。

町民の皆さんが納めていただいた税金は、甲良町をよりよい暮らしにするため、幅広く使われている大切な財源です。平成24年度の町税納期限は下記のとおりです。

	4月	5月	6月	7月	8月	9月	10月	11月	12月	1月	2月	3月
町 県 民 税			1期			2期		3期		4期		
固定資産税		1期			2期				3期		4期	
軽自動車税		全期										
国 保 税			1期	2期	3期	4期	5期	6期	7期	8期	9期	10期

※各納期月の最終日が納付期限・口座振替日です。最終日が土・日・祝日の場合は翌営業日が納期日となります。

☆口座振替をご利用の方は、ご指定の金融機関の預金口座から税金が引き落としされます。

納税額に見合う預金をご準備ください。よろしくお願いいたします。

【お問い合わせ】 甲良町 税務課 ☎38-5064

緑のカーテン栽培講習会の受講者を募集します!

「緑のカーテンをやりたいけど、どうすればいいの?」
 「去年やったけど、うまくいかなかった…」
 湖東地域では、温暖化対策の取り組みとして緑のカーテンづくりを応援します。
 今年度は湖東定住自立圏(甲良町、彦根市、愛荘町、豊郷町、多賀町)の下記3ヶ所で開催します。

日時	会場	定員
5/19(土)10:00~	愛荘町川久保地域総合センター	30
6/2(土)10:00~	彦根市南地区公民館 会議室	50
6/9(土)10:00~	多賀町中央公民館	30

※どこの会場でも受講出来ます。(1人1回)

【内容】 苗の育て方、設置方法など

【参加費】 無料

【募集期間】 5月2日~11日(受付:平日8時30分~17時15分)

【プレゼント】 受講者に苗を配布

※講習会の受講者はコンテスト参加に登録していただきます。

【応募方法】 甲良町役場住民課生活環境係(TEL 38-5063)まで電話にてお申し込み下さい。
 (必要事項:氏名・電話番号・希望会場)

☆緑のカーテンコンテストの実施☆

「緑のカーテンコンテスト」への参加者を募集します。
 湖東定住自立圏では、省エネルギー対策のひとつとして、緑のカーテンを普及するためのコンテストを実施します。多くの参加をお待ちしています。

【応募部門】 ①家庭部門 ②店舗・事業所部門 ③公共施設部門

【表彰】 賞状・記念品の贈呈

【応募方法】 応募用紙に必要事項を記入のうえ、登録していただきます。
 ※応募用紙は甲良町役場住民課窓口にあります。

【応募期間】 5月9日(月)~6月29日(金)

【その他】 審査の実施、表彰方法等の詳細は、後日お知らせします。
 講習会に参加しなくてもコンテストのみの参加も出来ます。
 コンテスト参加者には苗を配布します。



◆ご応募・お問い合わせ◆

湖東定住自立圏推進協議会環境・ごみ処理部会
 甲良町役場 住民課 生活環境係
 TEL 0749-38-5063 FAX 0749-38-5072

JP 日本郵便 JP 日本郵便グループ

青い鳥郵便葉書 無償配布のお知らせ

受付期間:平成24年4月2日(月)~平成24年5月31日(木)まで
 (お渡しは、平成24年4月20日(金)以降となります。)

重度の身体障がい者(1級・2級)又は重度の知的障がい者(A又は1度・2度)で身体障がい者手帳又は療育手帳をお持ちの方に、通常郵便葉書(無地、インクジェット紙又はくほみ入り)をお一人様につき20枚差し上げます。
 ご希望の方は、上記手帳をご持参の上、お近くの郵便局または郵便事業株式会社支店にお申込みください。
 なお、ご本人に代わって代理の方のお申込みでも、結構です。また、郵送によるお申込みもできます。

●お問い合わせ 横関郵便局 0749-38-2050

©2008,2012 JAPAN POST SERVICE Co.,Ltd

人権カレンダー【基礎編】



月	● 月 間 ◆ 週 間	記 念 日 等
4	◆ 発達障害啓発週間(2日~8日) ◆ 女性週間(10日~16日)	2日 世界自閉症啓発デー 7日 世界保健デー 10日 女性の日 最終水曜日 国際盲導犬の日
5	● 児童福祉月間 ◆ 憲法週間(1日~7日) ◆ 児童福祉週間(5日~11日)	3日 憲法記念日
6	● 環境月間 ● 男女雇用機会均等月間 ● 外国人労働者問題啓発月間 ◆ 男女共同参画週間(23日~29日) ◆ ハンセン病を正しく理解する週間(25日を含む週(日曜日~))	1日 人権擁護委員の日 5日 世界環境デー 12日 児童労働反対世界デー 20日 世界難民の日 22日 らい予防法による被害者の名誉回復及び追悼の日
7	● 社会を明るくする運動強調月間 ● 滋賀県企業内同和問題啓発強調月間	1日 更生保護の日
8		6日 広島原爆忌 9日 長崎原爆忌 9日 世界の先住民の国際デー
9	● 滋賀県同和問題啓発強調月間 ● がん征圧月間 ● 障害者雇用支援月間 ◆ 自殺予防週間(10日~16日) ◆ 老人週間(15日~21日)	8日 国際識字デー 10日 世界自殺予防デー 15日 老人の日 21日 世界アルツハイマーデー
10	● 高齢者雇用促進月間 ● 臓器移植普及推進月間 ◆ 男女共同参画社会をめざす「パートナーしがの強調週間」(第2日曜日~第3日曜日)	1日 国際高齢者デー 第1月曜日 世界ハビタットデー (人の住居に関する記念日)
11	● 児童虐待防止推進月間 ● 子ども・若者育成支援強調月間 ◆ 女性に対する暴力をなくす運動(12日~25日) ◆ 犯罪被害者週間(25日~12月1日)	11日 介護の日 20日 世界こどもの日 25日 女性に対する暴力撤廃国際デー
12	◆ 人権週間(4日~10日) ◆ 障害者週間(3日~9日) ◆ 北朝鮮人権侵害問題啓発週間(10日~16日)	1日 世界エイズデー 3日 国際障害者デー 10日 人権デー
1	◆ 防災とボランティア週間(15日~21日)	17日 防災とボランティアの日
2		
3	● 自殺対策強化月間 ◆ 人種差別と闘う人々との連帯週間(21日~27日)	8日 国際女性の日 21日 国際人種差別撤廃デー 24日 世界結核デー

介護予防健診(生活機能評価健診)が変わります

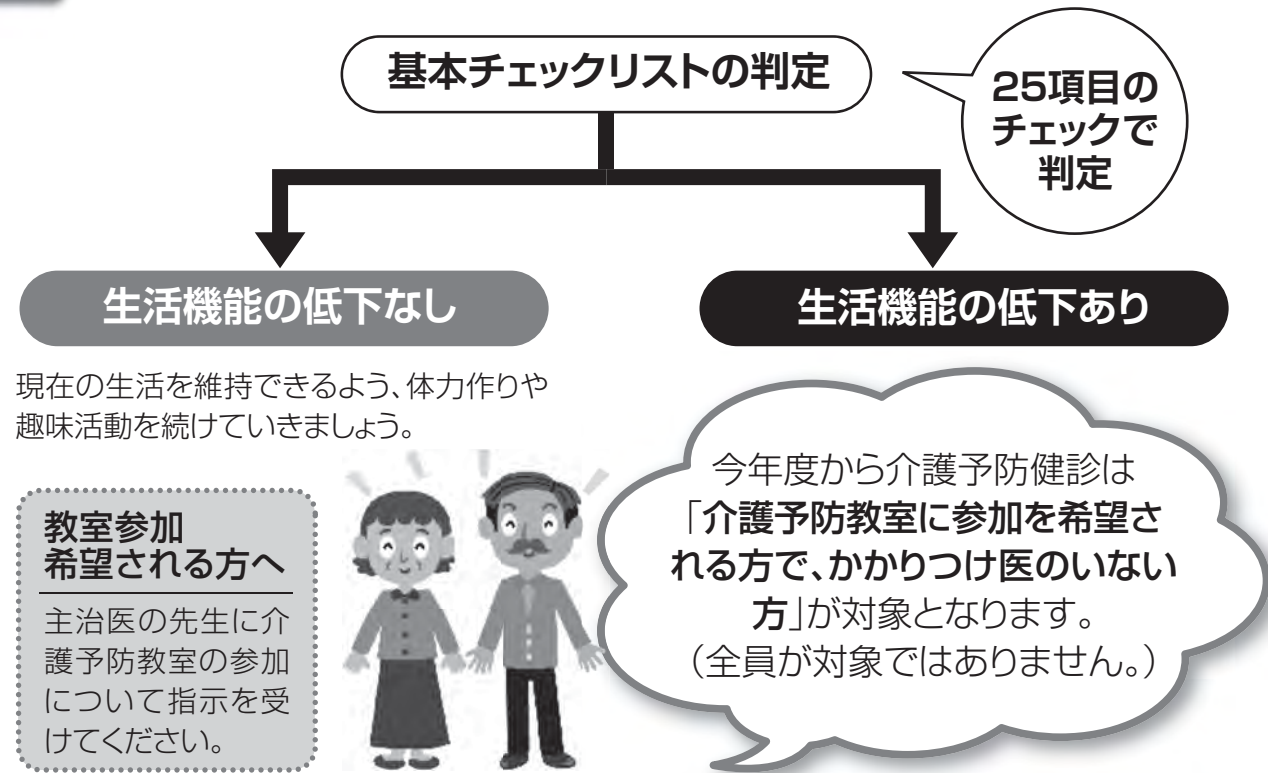

《介護予防教室一覧》

- ☆筋力トレーニング教室 ☆転倒予防教室 ☆火曜サロン(認知・うつ・閉じこもり予防)
 - ☆かむカム教室(口腔機能向上) ☆食の匠教室(栄養改善事業)
- その他にも脳力塾・はつらつルーム一般開放・介護予防講座も行っています。

★介護巡回相談「おひさま会」相談日のお知らせ★

認知症や介護について、気軽に相談してみませんか。
認知症相談員・介護支援専門員が相談に応じます。

- ◎日 時:平成24年5月8日(火) 午前10時～午前12時
- ◎場 所:保健福祉センター 2階 機能訓練室
- ◎申込先:地域包括支援センター TEL.38-5161



転倒予防教室

- ◎開催日予定日:《5月開催予定日》
 - ・Aグループ▶ 5月10日・17日・31日(木曜開催) 13:30～15:00
 - ・Bグループ▶ 5月11日・18日(金曜開催) 10:00～11:30
- ◎場 所:甲良町ライフサポートセンター ほっと館 ほのぼの・ふれあいルーム
- ◎参加費:年間 4800円 (送迎を希望される方は1回100円で利用できます)

脳力塾参加者募集のお知らせ

脳の活性化・認知症予防を目的とした教室「脳力塾」を開催します。
楽しいゲームなどを通して、脳を鍛えてみませんか。
65歳以上の方であればどなたでも参加していただけます。

- ◎開催期間:5月24日(木)～12月13日(木) 午後1時30分～3時 全15回
- ◎場 所:ほっと館 ほのぼの・ふれあいルーム
- ◎参加費:1500円(送迎希望の方は、1回100円で利用できます)
- ◎定 員:15名
- ◎募集期間:5月1日(火)～5月16日(水)
※申込用紙は、保健福祉センターおよびほっと館はつらつルームにあります

《脳力塾特別講演会開催日》

- ◎日 時:1回目/6月7日(木) 2回目/10月18日(木)
- ◎場 所:ほっと館
- ◎定 員:各10名

「脳力塾」の特別講演会は、教室申込者以外の一般の方も参加していただけます!

☆特別講演会第1回への参加申し込みは、地域包括支援センターへ、5月31日(水)までにお申し込み下さい。

【お申し込み】 地域包括支援センター ☎38-5161

はつらつだより

ライフサポートセンター ほっと館にあるはつらつルームで
身体を動かしませんか?

- ◎利用料:40～64歳の方/200円(身体障がい者手帳等保持者は半額)
65歳以上の方/100円
※利用対象者は甲良町在住の40歳以上の方となります。 ※生活保護世帯の方は無料です。
- ◎場 所:ライフサポートセンター ほっと館
- ◎利用可能日:下記表をご確認ください。

	月	火	水	木	金
午前 9:00～12:00	○	○	○	○	○
午後 13:00～17:00	○	△	○	○	△

△は15時30分～17時
までの時間のみ
利用可能です。

※利用時間は
2時間です。

ほっと館、はつらつルームの利用については、はつらつルームスタッフまでお問い合わせください。

【お問い合わせ】 はつらつルーム ☎38-8282 / 野瀬・前田

平成24年度の地域創造事業が決まりました

湖東定住自立圏(彦根市と愛荘町、豊郷町、甲良町、多賀町の広域連携)の具体的な取組

湖東定住自立圏構想に基づく取り組みとして、圏域(彦根市、愛荘町、豊郷町、甲良町、多賀町)を対象に、地域創造事業の募集を行い、圏域全体で28事業を決定しました。地域創造事業は、提案団体が企画から実施まで積極的に事業展開されます。ご期待いただくとともに、多数のご参加とご協力をお願いいたします。(※内容などは、提案時点のものであり、変更されることがあります。)

事業名	開催時期	会場等	主催団体	事業概要
「湖東圏域歴史ウォーク」の開催及び史跡への標識の建立事業	◎平成24年7月、11月 ◎平成25年3月	湖東圏域	地域支援グループ「さざなみ」	「白鳳時代の古代寺院跡」「鎌倉～南北朝の石造遺跡」および「江戸時代に至る近江商人の足跡」を訪ねる。
湖東圏域の歴史的建造物や美しい風景を描いた展覧会	応募期間 ◎平成24年5月～9月 展覧会 ◎平成24年10月3日から2週間	ハーティセンター秦荘	愛荘町アート倶楽部	湖東圏域内の歴史的遺産となる建造物や風景などを写生した展覧会を開く。
近江商人・藤野家の功績を偲ぶ会	◎平成24年6月2日	豊会館	財豊会館	天保飢饉普請により、作庭された湖国百選の一庭園「松前の庭」を背景にして色々な催しを行う
豊郷小学校旧校舎群を核とした地域交流事業	◎平成24年8月～9月頃	豊郷小学校旧校舎群内	豊郷町商工会青年部	・町内を巡る歩行スタンプラリー ・イベント開催時における地元物産販売及び商工業者のPR活動支援
楽しいおいしいわくわく甲良の収穫体験	◎平成24年11月4日	長寺ゆず公園 町内田畑等	甲良町商工会青年部	甲良町商工会青年部の伝統行事である「歩行ラリー」に、地元産農産物の収穫、試食を体験できるイベントを盛り込む。ゆずの収穫体験を予定している。
戦国大名 藤堂高虎公と紫藤	◎平成24年5月5日	在士八幡神社付近	在士村づくり委員会	藤堂高虎公の人物紹介と高虎公ゆかりの藤の花観賞会を行う。合わせてテント村での軽食販売をする。
「集まれ!森人(もりんちゅ)!たかとり森林ウォーク」	◎平成24年10月～11月	高取山ふれあい公園	多賀町商工会青年部	森林ウォーク及び地域材を使用した木工クラフトを行う。
キャンドルナイト in 多賀	◎平成24年8月2日	多賀大社境内地	星空とあおぞら愛する会	キャンドルナイトを行う。あわせて震災などの災害被害者の追悼や復興祈願も意識したイベントを行う。
「綿づくり」を通して「人の輪」を広げよう	◎平成24年4月～平成25年3月	彦根市本庄町の休耕地・地元公民館・荒神山自然の家・滋賀県立大学・聖泉大学など	おうみこっこん 夢つむぎ	綿の種まき、摘み取りを綿くり・糸車・機織りなどの体験と併せてイベントとして実施する。

事業名	開催時期	会場等	主催団体	事業概要
彦根YEG わーくメッセ	◎平成24年5月27日	ひこね市文化プラザ	彦根商工会議所青年部	「来場者体験型ビジネスステーマパーク」をイメージして企画・運営を行う。
地域を結ぶ テント展&アート展 (ファイナル)	◎平成24年6月1日～11月頃	高宮小学校・四番町スクエア・旧豊郷小学校・甲良町商工・琵琶湖博物館	高宮町蝸牛会	地域で活躍している芸術家をはじめ、保育園、中学校美術部などにテント地にテーマを描いていただき、小学校・寺のフェンス、塀で展示する。
吉本プロデュース 「ひこね新喜劇塾」	◎平成24年6月9日	ひこね市文化プラザ	彦根地域住民の参加する吉本新喜劇実行委員会	ひこね新喜劇塾を立ち上げる。吉本新喜劇公園当日の前座として塾生と吉本新喜劇の役者も出演した「ミニ新喜劇」を発表する。
「先人の知恵に学ぶ」湖東地域に伝わる歴史・文化遺産を訪ねて	◎平成24年6月～10月の土曜日	湖東圏域 1市4町	淡海観光ボランティアガイド連絡協議会 湖東ブロック 彦根ボランティアガイド協会	「先人の知恵に学ぶ」をテーマに、湖東地域の歴史・文化遺産に参加者の皆様を案内する。
皆さん、とりあえず踊りましょー76年ぶりの太鼓踊り奉納ー	募集期間 ◎平成24年4月20日～5月20日 奉納月日 ◎平成24年9月29日	彦根市小野町集落 八幡神社広場	小野町自治会 小野町太鼓踊り保存会	奉納太鼓踊りに町外からの児童・生徒の参加を呼びかけ、稽古を行い、76年ぶりの古型太鼓踊りの奉納を実施する。
ぶらひこねプロジェクト	マップ作成 ◎平成24年春～夏 開催日 ◎平成24年9月以降 年4回	彦根城下町一帯 甲良町	まち遺産ネット 彦根	鍾馗さんマップ、外堀マップ(前編・後編)を作成し、それを使ったまち歩きイベントを数回行う。
「湖東北部の城郭群と古墳を見る」現地見学会(全5回)	◎平成24年10月末～12月初め(全5回開催)	日夏山城・荒神山古墳・桃原城・大岡山古墳・勝榮寺城・小河原栗林古墳・八丁城・安食西古墳・金剛輪寺山城・金剛輪寺古墳群	特定営利活動法人 自然と歴史ロマンの会	昨年度の地域創造事業で勉強会を開き、学んだ場所へ実際に訪れ、その土地の遠い昔にふれていく。
サロン 「オールディーズことう!」	◎平成24年5月～12月(5回開催)	スミス記念堂 ギャラリー小島 愛荘町・多賀町・甲良町	ウィズ・フリートーク	昭和の時代を懐かしむイベントを開催する。地域に埋もれている写真やビデオを集めて展示し、視聴する。
湖東焼と陶芸体験教室	◎平成24年8月26日、9月9日、23日、10月14日、28日 年5回	たねや美濠舎美術館 アトリエ 葦 晒庵窯および市内 ひこね井協力店	特定非営利活動法人 湖東焼を育てる会	たねや美濠舎美術館で学芸員による説明の後、工房にて陶芸を体験。11月中旬には、窯焼きを体験。
「(仮称)商店街の空き店舗を活用した現代アート祭 in 彦根」	◎平成24年10月中の1週間	彦根中心市街地・銀座商店街の空き店舗	「(仮称)商店街の空き店舗を活用した現代アート祭 in 彦根」実行委員会	10月に開催予定のイベント「(仮称)商店街の空き店舗を活用した現代アート祭 in 彦根」の企画・運営を行う。展示を中心に、カフェや参加型ものづくりワークショップ、ゲストを招いたライブ等のプログラムを行う。

甲良町の介護保険料

～65歳以上(第1号被保険者)の方へ～

保険料は、今後3年間にどれだけ必要になるかなど、様々な要素に応じて基準額が決まります。今回大幅な引き上げになりますが、本町では高齢化が進み、約4人に1人は高齢者となり、県下で3番目の高齢化率です。また、サービス給付費が近年大幅な伸び(H21年度では県下一番の給付費の利用)であり、平成24年度の介護報酬・負担割合の改定により、保険料上昇になりましたが、ご理解とご協力をお願いします。介護保険は、「介護の問題」や「老後の不安」を解消するために、社会全体で支え合う制度です。

◆年間の保険料額(段階別の保険料)[平成24～26年度]

段階	対象者	計算方法	保険料(年額)
第1段階	生活保護の被保護者、世帯全員が住民税非課税で老齢福祉年金受給者	基準額×0.50	33,240円
第2段階	世帯全員が住民税非課税で合計所得金額と課税年金収入額の合計が年額80万円以下の人	基準額×0.50	33,240円
第3段階	世帯全員が住民税非課税で第2段階に該当する以外の人	基準額×0.75	49,860円
第4段階	本人が住民税非課税(世帯内に課税者がいる。)の人	基準額×1.00	66,480円
第5段階	本人が住民税課税で合計所得金額190万円未満の人	基準額×1.25	83,100円
第6段階	本人が住民税課税で合計所得金額190万円以上300万円未満の人	基準額×1.50	99,720円
第7段階	本人が住民税課税で合計所得金額300万円以上の人	基準額×1.75	116,340円

..... **基準保険料月額**は、**5,540円**です。

◆保険料の納め方(第1号被保険者)

- 特別徴収** 年金額が月額15,000円(年額180,000円)以上の方は、年金から天引きされます。
- 普通徴収** 年金額が月額15,000円(年額180,000円)に満たない方、年度途中で65歳になられる方は、口座振替などにより個別に町に納めていただくこととなります。

◎ お問い合わせ : 甲良町保健福祉課(保健福祉センター内)介護支援係 TEL.0749-38-5151

事業名	開催時期	会場等	主催団体	事業概要
～みんなで選んで みんなで学ぶ～ 湖東一受けたい授 業2012	◎平成24年 6月中旬 ◎平成24年 10月21日	ビバシティ彦根 旧豊郷小学校 旧校舎群	公益社団法人 彦根青年会議所	「湖東一受けたい事業」と題して、湖東圏域の魅力ある歴史、伝統、文化に関する講義と体験で構成する授業を開催する。
湖東の昔話から学ぶ 地域再発見 プロジェクト	◎平成24年 9月頃	一圓屋敷 岡村本家 滋賀大学講堂 スミス聖堂	第2期 彦根昔ばなし 大学実行 委員会	湖東の昔話に触れてもらえるワークショップを開催する。 グリム童話と湖東の昔話の比較と私たちの先祖が未来に伝えたかったことについての講演を開催する。
ワンコイン講演会@ ひこね	◎平成24年 5月～12月	湖東圏域の公 民館等	サロン河童の 足あと@ひこね	「上質の芸術を子ども達に、 良質の講演会を保護者に!」 をモットーに講演会を開催。
サムライシネマ・ シンポジウム	◎平成24年 5月、7月、9月	戦国丸、 ひこね市文化 プラザ、 佐和山会館	彦根を映画で 盛り上げる会	今年公開される代表的なサムライシネマのスペシャルゲストを含むメンバーで彦根を聖地にするための策など楽しいシンポジウムを開催する。
七曲りアートイベント ーアーティスト(職人) の街・七曲りをアート 散歩で楽しもうー	◎平成24年 10月中旬	七曲り街道一 帯(寺院、古民 家、店舗など)	NPO法人 Links	アーティスト(職人)による アートイベントを開催する。
集めて、答えて、 人力車!	◎平成24年 7月～12月	湖東圏域の各 図書館 彦根城	ひこね亀楽車	湖東地域の子どもたちに各 地域の特徴や素晴らしさをク イズを通して学んでもらう。
講談で地域の 歴史を学ぶ	◎平成24年 10月 ◎平成25年 2月	スミス記念堂	NPO法人 スミス会議	講談師旭堂南海師を招きス ミス記念堂で、湖東圏域の歴 史を紡ぎ新しいネタを入れた 講談を演じていただく。
湖東地域の 魅力再発見! 学びの フリーマーケット	◎平成24年 11月17日、 18日	聖泉大学	学びの フリーマーケット 実行委員会	地域住民が自分の趣味や特技を紹介・実演することができる場(講座)を多数作り、住民自身が講座の”講師”にもなり、学びたい講座の”生徒”にもなる学びの機会(学びのフリーマーケット)を実施する。
湖東の石文化を たずねて	調査期間 ◎平成24年 7月まで ツアー ◎平成24年 10月	湖東圏域内の 史跡等	voice of stone プロジェクト	湖東地域における様々な石 文化を調査し、地図を作成す る。その地図をもとに、近江 鉄道やバスを使って、石に出 会うツアーを実行。

◎ お問い合わせ : 甲良町産業課 TEL.38-5069 FAX.38-5122
または、
彦根市観光振興課 TEL.30-6120 FAX.24-9676

林野火災の防止

日本は国土の約7割が森林であり、森林は国土の保全、水源のかん養など私たちの生活に大切な役割を果たしています。また、最近では地球温暖化防止のための二酸化炭素の吸収源として期待されています。

ところが、森林は一旦火災などで失われると、その大切な機能が回復するまでには何十年もの年月と多大なコストを要することになります。

山火事のほとんどは、人間の不注意によって起きています。このことは、私達一人ひとりが火の取扱いに注意することで山火事を未然に防止できるということでもあります。

かけがえのない貴重な森林を守るため、皆様のご協力をよろしくお願いします。

■山火事のおきやすい時期はいつ？

山火事の発生には季節的な特徴があります。

滋賀県ですと、山火事は3月～8月にかけて多く発生しています。ピークは4月ですが、冬から春にかけては森林内に落ち葉が積もって燃えやすい状態になっていることや季節風が強く、特に太平洋側は乾燥した状態になるといった自然条件が重なること、また、これからの季節ですと、行楽や山菜採りのために山に入る人が増加するほか、農作業に由来する野焼きなどが山林に飛び火することも原因となっています。

■山火事の原因は？

発生した林野火災のうち15%については、原因が不明となっていますが、原因が明らかなものについてみれば、「たき火」が26%で最も多く、次いで「たばこ」、「放火(疑い含む)」、「火入れ」となっています。

このように、我が国の林野火災は、落雷など自然現象によるものは極めて稀で、そのほとんどが人間の不注意などによるものであることが分かります。

■山火事の予防で注意することは？

一人ひとりが森林の大切さを認識し、防火意識を高めることが最も大切です。山火事の原因のほとんどが、人のちょっとした火の取扱いの不注意で発生していることから、

- ・枯れ草等のある火災が起りやすい場所では、たき火をしないこと
- ・たき火等火気の使用後、その場所を離れるときは完全に消火すること
- ・強風時及び乾燥時には、たき火、火入れをしないこと
- ・火入れを行う際、許可を必ず受けること
- ・たばこは、指定された場所で喫煙し、吸いながらは必ず消すとともに、投げ捨てないこと
- ・火遊びはしないこと

貴重な森林を山火事から守るため、皆様の御協力をよろしく願います。

怪我をした時の応急手当について

日常生活の中で、予期せぬ事故等により、思わぬ怪我をしてしまうことがあります。

怪我の種類には、出血によるものややけどなど様々なものがありますが、今回は出血時の応急手当の方法についてお知らせします。

■怪我による出血

・私たちの体には、体重60kgの人で約5Lの血液があり、全血液量の3分の1(約1.6L)を失うと危険な状態になると言われています。

・鮮紅色の血液が、脈拍に一致して噴き出すような出血を動脈性出血といい、大きな血管では瞬間的に多量の血液を失って、失血死のおそれがあります。緊急に応急手当を必要とするのは動脈性の出血です。

■応急手当の方法

①直接圧迫止血法

きれいなガーゼやハンカチ、タオルなどを重ねて傷口に直接当て、その上を手で圧迫し、出血が止まるまでおさえます。感染防止のため、ビニール袋や手袋を使用し、血液に直接触れないようにする。

②間接圧迫止血法

負傷部位の上部にあたる心臓に近い部位の血管を骨に向かって圧迫する。または、帯やネクタイ等を使用して緊縛する止血帯法があります。

止血帯法を行う場合は、効果的な止血が行える一方で、末梢循環を完全に途絶してしまいうため、時間を明記し30分に1回緊縛をゆるめて血流の再開を図り、末梢組織の壊死を予防する必要があります。この場合の血流再開時間は1～2分程度とし、皮膚の色が赤みを帯び、出血部位から血液が滲み出る程度とします。

■これらの方法を実施しても出血が止まらない場合は、速やかに救急車を呼びましょう。

- ・救急車を呼ぶ時は、次のことを落ち着いて知らせてください。
- ・住所、目標になる建物など
- ・傷病者の人数、性別、年齢
- ・傷病者の氏名と電話番号
- ・傷病者の容態、受傷した理由(何が原因でどうなったのか)

■救急隊が到着したら次のことを伝えてください。

- ・救急隊が到着するまでの傷病者の容態の変化
- ・救急隊の到着まで行った応急手当の内容
- ・持病があればその病名と、かかりつけの病院名

◎各機関はこちら：救急医療情報案内 ☎0749-23-3799(自動音声)
滋賀県救急医療情報ネット (http://www.shiga.qq-net.jp/)

年金

保険料を免除されている皆様へ!追納制度をお勧めします。

保険料免除・学生納付特例・若年者納付猶予の承認を受けた期間は、そのままにされると保険料を納付していた期間に比べ、将来支給される老齢基礎年金の受給額が少なくなります。

そのため、国民年金には10年以内であれば、遡って保険料を納付することができる「追納制度」があります。追納されると、その期間は保険料納付済期間となり、当初から保険料の納付があった場合と同じ扱いになります。満額の老齢基礎年金を受給するためにも、追納をお勧めします。

なお、承認を受けた期間の翌年度から起算して3年度目からは、当時の保険料に加算金がつきます。

◎お問い合わせ：彦根年金事務所 ☎0749-23-1114

お知らせ

し尿収集カレンダー【平成24年6月】

日(曜日)	午前/集落	午後/集落
1日(金)	呉 竹①	呉 竹①
4日(月)	呉 竹①・小川原①	呉 竹①・小川原①
5日(火)	呉 竹①・尼 子①	呉 竹①・尼 子①
6日(水)	呉 竹①・小川原①	不 定 期
8日(金)	下之郷①・在 土①・法養寺①	下之郷①・在 土①・法養寺①
11日(月)	長寺西①・長寺東①	長寺西①・長寺東①
12日(火)	池 寺①・北 落①・金 屋①・正楽寺①	池 寺①・北 落①・金 屋①・正楽寺①
13日(水)	長寺西①・長寺東①	不 定 期
15日(金)	呉 竹②	呉 竹②
18日(月)	呉 竹②・小川原②	呉 竹②・小川原②
19日(火)	呉 竹②・尼 子②・下之郷②	呉 竹②・尼 子②・下之郷②
20日(水)	呉 竹②・小川原②	不 定 期
25日(月)	在 土③・法養寺③	在 土③・法養寺③
26日(火)	池 寺③	池 寺③
27日(水)	金 屋③	不 定 期
29日(金)	長寺西③・長寺東③	—

※土・日・祝日は定休日。

※不定期でお申込みの方は、原則として不定期日での収集となります。

※集落名の後にある○印の数字は、お申込みいただいた収集回数を表しています。

①は1ヶ月に1回、②は2ヶ月に1回、③は3ヶ月に1回でのお申込み分の収集です。

※1月に2回でお申込みの場合は、原則1回目を同集落の月1回と同じ日に、2回目を1回目の15日後(2～3日は前後します)に収集させていただきます。

お知らせ 求職中の困りごと「法律問題」ご相談ください

ハローワークで弁護士による無料法律相談を行います。(事前予約制)

借金返済、住宅ローン、養育費、家族問題など、求職中の方のお困りごとについて、無料で相談いただけます。

- ◎ お問い合わせ：ハローワーク彦根 TEL.0749-22-2500【事前予約制(前日午後4時まで)】
- ◎ 相談時間：1回 30分程度
- ◎ 実施日：平成24年5月16日(水) 13:00~16:00
平成24年6月20日(水) 13:00~16:00
平成24年7月18日(水) 13:00~16:00
平成24年8月22日(水) 13:00~16:00
平成24年9月19日(水) 13:00~16:00
- ◎ 共催：滋賀労働局・滋賀弁護士会・法テラス滋賀



弁護士が聞き取った情報は、秘密が厳守されます。

お知らせ 写生大会2012～みんなで描こう彦根城～

今年で45年目を迎えます彦根城での写生大会は、参加者(先着300名)に、彦根城の名所を学べる「ゆかりブック」を使って彦根城でのスタンプラリーに参加していただくとともに、親子で参加できるアート体験、絵を描くことの苦手な方や違う絵画手法に興味のある方に絵画教室(どちらも事前申し込みが必要)、油絵で彦根城を描いていただく事業を開催します。お越しください。

- ◎ 実施日時：5月13日(日) 9:00~16:00<雨天時予備日:5月20日(日)>
- ◎ 場所：彦根城一帯
- ◎ 参加方法：彦根城表門・大手門・玄宮園で受付をしてください。参加費不要。
※参加者には彦根城無料入山証を配付します。
アート体験、絵画教室のみ事前申込が必要です。(各先着60名)
- ◎ 持ち物：画材、画板等。画用紙は主催者で用意します。
- ◎ お問い合わせ：公益社団法人彦根青年会議所 TEL.22-7522 FAX.22-9018

お知らせ 第25回カロム日本選手権大会開催

本年度で25回目となる、ひこね地域を中心に100年以上伝わる盤上ゲーム「カロム」の日本一を決定する大会を下記の要領で開催させていただきます。

また、本年度は25回記念としてカロムをお題にしたカロム川柳も募集いたしますので、応募をお待ちしております。

■カロム日本選手権大会

- ◎ 実地日時：6月17日(日) 9:00~17:10
- ◎ 場所：彦根市民体育センター
- ◎ 応募方法：募集チラシにて申し込み
- ◎ 応募締切：5月18日(金)

■カロム川柳コンクール

- ◎ お題：カロム
- ◎ 応募締切：平成24年5月21日(月)必着

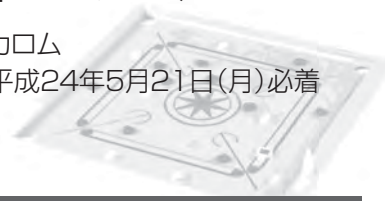

【お問い合わせ】公益社団法人彦根青年会議所 ☎22-7522
http://www.hikonejc.or.jp E-mail: info@hikonejc.or.jp

プール
&
お風呂

温水プール・香良の湯カレンダー

利用案内 <http://koura.izumi21.net/>

5月ジュニアスイミング教室 大募集! 4歳~未就学児 大歓迎!!

5月 お風呂・プール						
日	月	火	水	木	金	土
		1	2	3	4	5
		休館日	教室日		教室日	教室日
6	7	8	9	10	11	12
		休館日	教室日		教室日	教室日
13	14	15	16	17	18	19
		休館日	教室日		教室日	教室日
20	21	22	23	24	25	26
		休館日	教室日		教室日	教室日
27	28	29	30	31		
		休館日				

■休館日

6月 お風呂・プール						
日	月	火	水	木	金	土
					1	2
					教室日	教室日
3	4	5	6	7	8	9
		休館日	教室日		教室日	教室日
10	11	12	13	14	15	16
		休館日	教室日		教室日	教室日
17	18	19	20	21	22	23
		休館日	教室日		教室日	教室日
24	25	26	27	28	29	30
		休館日	教室日		教室日	教室日

■休館日

◎水泳教室生徒募集中

ジュニアスイミング教室[4歳から小学生まで]

水なれから始まり、クロール・背泳ぎ・平泳ぎ・バタフライに加え個人メドレーが泳げるように指導します。年間を通じて水泳により病気にかけにくい健康な体づくりと、子供の限らない可能性を引き出すのを目標とします。

◎各教室とも月4回で、受講料は1ヶ月分です。

曜日・時間	対象	定員	募集人数
水曜日 午後5時~6時	4歳~未就学児	40名	予約
水曜日 午後6時~7時	小学5~6年生	40名	20名
金曜日 午後5時~6時	小学1~2年生	40名	定員オーバー
金曜日 午後6時~7時	小学3~4年生	40名	10名
土曜日 午後3時~4時	4歳~未就学児	40名	10名
土曜日 午後4時~5時	小学1~2年生	40名	10名
土曜日 午後5時~6時	小学3~4年生	40名	10名
土曜日 午後6時~7時	小学5~6年生	40名	20名

※予約は数名なら入会可能なこともありますので、詳しくは下記のお問い合わせ先までご連絡ください。

成人スイミング教室[中学生以上]

運動不足やストレスの解消に体の中から健康づくりを応援します。泳げない方から泳ぎを磨きたい方までクラス別に指導します。
◎曜日・時間：水曜日/午後1時30分~2時30分又は、土曜日/午後7時~8時
◎定員：各教室30名 ◎受講料：4,400円

健康塾[中学生以上]

泳ぐのではなくプールの中で歩いたり、体操したりする水中運動です。
◎曜日・時間：金曜日/午後1時30分~2時30分 ◎定員：30名 ◎受講料：3,000円

ウキウキウォーキング[中学生以上]

ヌードルという浮き棒を使って行う水中歩行です。水の特性「浮力」「水温」「水圧」「抵抗」を利用して運動します。
◎曜日・時間：金曜日/午後7時30分~8時30分 ◎定員：30名 ◎受講料：3,000円

【お問い合わせ】温水プール・香良の湯 ☎38-5155

せせらぎ農産物直売所

- ◎ 営業日時：毎週木曜日~火曜日 9時~12時
- ◎ 電話番号：38-2744
- スタンプカード(500円=1点)で20点集めて素敵なプレゼントを進呈中

水と土と太陽の恵み

行政相談日(第4火曜日)

- 5月22日(火)10時~12時
- 保健福祉センター2階 相談室
- ◎ 相談内容 ①医療保険・年金 ②道路 ③生活保護 ④郵政 ⑤雇用など

ひこね市文化プラザ 発売中のオススメイベント情報

クラシックジャズ
-American Selection-
鈴木織衛 & OEK with 日野皓正・石井彰

2012.6/23 SAT
15:15開場 16:00開演
ひこね市文化プラザ グランドホール

全席指定
S席 5,900円 A席 4,800円 学生 1,000円
W/OEKサポーター特別価格
S席 5,000円 A席 4,000円

2012.6/16 SAT
ひこね市文化プラザ
グランドホール

15:00 START
(14:00 OPEN)

【全席指定】
一般 ¥3,900
SP会員 ¥2,000
※SP=無料登録済みの学生会員
WMT/クラシックメンバー ¥3,300

【演奏予定曲目】
ハイドゥーカ
おばあちゃんのタンゴ
英雄ボロネーズ(ショパン)
スヴェング・タイム・ラグ
ハウルの動く城 他

チケットの予約・お問い合わせ
ひこね市文化プラザチケットセンター
0749-27-5200
インターネットでの申し込みも、チケット購入は
<http://bunpla.jp/>

健康カレンダー

自分の体は自分で守ろう!

5月後半分 (会場:保健福祉センター)

〈健診・相談事業〉

事業の内容	実施日	受付時間	対象の方(児)	持ち物
2歳6ヶ月健診	17日(木)	9:30~10:00	H21年9月10月生まれの児 前回受けられていない児	母子手帳・質問票 ハブラシ・コップ
大腸がん検診説明会	18日(金)	10:00~10:30	40歳以上の方	健康手帳 検診料 300円
乳児健診4ヶ月 及びBCG予防接種	23日(水)	13:30~13:45	H24年1月生まれの児 前回受けられていない児	母子手帳・質問票 BCG予診票
乳児健診10ヶ月	23日(水)	13:45~14:00	H23年7月生まれの児 前回受けられていない児	母子手帳 質問票
女性がん検診	24日(木)	9:00~11:00	子宮頸がん:20歳以上の女性 乳がん:40歳以上の女性(どちらも2年に1回)	健康手帳 検診料 子宮頸がん 1000円 乳がん 1000円

特定健診・胃がん検診・大腸がん検体回収日は、3ページをご参照ください。

6月前半分 (会場:保健福祉センター)

〈健診・相談事業〉

事業の内容	実施日	受付時間	対象の方(児)	持ち物
3歳6ヶ月健診	6日(水)	13:00~14:00	H20年11月12月生まれの児 前回受けられていない児	母子手帳・質問票 ハブラシ・コップ
子育て相談	11日(月)	9:30~11:00	子どもの健康、食生活、予防接種等に関する相談を行います。	母子手帳
中期離乳食教室	13日(水)	9:30~10:00	H23年10月・11月生まれの児 前回受けられていない児	母子手帳・質問票

問合先 保健福祉センター(保健師) ☎38-3314/38-5151

ひとのうごき

〈 〉内は前月との比較 H24.4.1現在

	総人口		0~15歳未満	15歳以上~65歳未満	65歳以上
男	3,720	<-5>	510	2,371	839
女	4,047	<-4>	503	2,362	1,182
合計	⑦7,767	<-9>	1,013	4,733	②2,021
世帯数	2,550	<+6>	①÷② = 高齢化率 26.02% 高齢化率とは65歳以上の高齢者人口が総人口に占める割合。		

2012年(平成24年)5月号 通巻第394号

発行/甲良町企画監理課
〒522-0244
滋賀県犬上郡甲良町在士353-1
TEL.0749-38-5061
FAX.0749-38-5072
E-mail:kikaku@town.koura.lg.jp

窓口業務時間の延長日は5月11日(金)・25日(金)

午後7時まで窓口業務を延長します。

受付業務

- ①住民票
- ②戸籍(婚姻・出生・死亡など)
- ③印鑑登録・証明など

閉庁時間帯(休日/勤務時間外)

- 戸籍の届出のみ
- ※関連する手続きに、再度来ていただく場合がありますのでご了承ください。

本人確認できるものをご持参ください。例)免許証、パスポートなど

問合先 住民課 住民係 ☎38-5063